

При использовании данных ссылка на Томскстат обязательна. Перепечатке и тиражированию не подлежит.

В докладе приняты условные обозначения:

г	грамм	м ³	кубический метр
г.	год	млн.	миллион
га	гектар	млрд.	миллиард
Гкал	гигакалория	пасс.-км	пассажиро-километр
дкл	декалитр	пог. м	погонный метр
долл.	доллар	р.	раз
ед.	единица	руб.	рубль
кВт	киловатт	т	тонна
кВт-ч	киловатт-час	т.г.	текущий год
кг	килограмм	т-км	тонно-километр
км	километр	туб.	тысяч условных банок
км ²	квадратный километр	тыс.	тысяча
км ³	кубический километр	усл. ед.	условная единица
л	литр	шт.	штука
м	метр	экз.	экземпляр
м ²	квадратный метр	ц	центнеров

-	явление отсутствует
...	данных не имеется
x	сопоставление невозможно
0.0	значение показателя меньше единицы измерения

В отдельных случаях незначительные расхождения между итогом и суммой слагаемых объясняются округлением данных.

Ряд показателей, приведенных в докладе, рассчитан с учетом экспертной оценки.

Относительные показатели отражены в сопоставимой структуре отчитывающихся предприятий и организаций.

Отдельные показатели экономики формируются как по «хозяйственным» видам деятельности (отнесением данных по всем видам деятельности к основному виду деятельности организаций), так и по «чистым» – фактическим видам деятельности.

СОДЕРЖАНИЕ

	Стр.
ОСНОВНЫЕ ЭКОНОМИЧЕСКИЕ И СОЦИАЛЬНЫЕ ПОКАЗАТЕЛИ	3
ПРОИЗВОДСТВО ТОВАРОВ И УСЛУГ	10
Оборот организаций	10
Промышленное производство	13
Добыча полезных ископаемых	14
Обработывающие производства	16
Обеспечение электрической энергией, газом и паром; кондиционирование воздуха	21
Водоснабжение; водоотведение, организация сбора и утилизации отходов, деятельность по ликвидации загрязнений	23
Сельское и лесное хозяйство	24
Сельское хозяйство	24
Лесозаготовки	28
Строительство	29
Транспорт	35
РЫНКИ ТОВАРОВ И УСЛУГ	37
Розничная торговля	37
Рестораны, кафе и бары	40
Рынок платных услуг населению	41
Оптовая торговля	44
ИНСТИТУЦИОНАЛЬНАЯ СТРУКТУРА ПРОИЗВОДСТВА	46
Количество организаций и развитие форм собственности	46
ЦЕНЫ	52
Изменение цен по секторам экономики	52
Потребительские цены	52
Цены на рынке жилья	63
Цены производителей	65
ФИНАНСЫ	76
Показатели финансово-кредитной системы	76
Финансы организаций	78
Финансовые результаты деятельности организаций	78
Состояние платежей и расчетов в организациях	80
СОЦИАЛЬНАЯ СФЕРА	86
Уровень жизни населения	86
Заработная плата	86
Просроченная задолженность организаций по заработной плате	92
Занятость и безработица	95
Заболеваемость	102
ДЕМОГРАФИЯ	105
МЕТОДОЛОГИЧЕСКИЕ ПОЯСНЕНИЯ	108

ОСНОВНЫЕ ЭКОНОМИЧЕСКИЕ И СОЦИАЛЬНЫЕ ПОКАЗАТЕЛИ

ОСНОВНЫЕ ЭКОНОМИЧЕСКИЕ И СОЦИАЛЬНЫЕ ПОКАЗАТЕЛИ

Сводные итоги

за январь-сентябрь 2021 года

	Фактически		Январь-сентябрь 2021 в % к январю-сентябрю 2020 (в действующих ценах)	Индекс промышленного производства ¹⁾			Справочно январь - сентябрь 2020 в % к январю - сентябрю 2019
				сентябрь 2021 в % к		январь - сентябрь 2021 в % к январю-сентябрю 2020	
	сентябрь	январь - сентябрь		августу 2021	сентябрю 2020		
Объем отгруженных товаров собственного производства, выполненных работ и услуг собственными силами по видам деятельности (В, С, D, E), млн. рублей:	40653.9	351712.5	136.2	99.8	119.0	103.5	91.7
Добыча полезных ископаемых	16581.4	141204.4	161.4	102.7	129.7	95.4	82.8
в том числе:							
добыча нефти и природного газа	14895.6	129404.3	179.3	103.9	131.3	98.6	81.9
добыча прочих полезных ископаемых	88.1	527.1	117.5	74.2	87.9	89.3	119.8
предоставление услуг в области добычи полезных ископаемых	1597.7	11273.0	75.8	90.5	115.2	62.9	92.7
Обрабатывающие производства	21033.2	178119.9	127.6	92.9	106.8	113.7	107.6
из них:							
производство пищевых продуктов	3999.8	31125.6	134.8	95.4	106.7	104.4	106.6
производство напитков	540.3	5740.3	98.3	85.8	93.9	97.2	102.9
производство текстильных изделий	5.6	27.9	18.3	75.3	63.9	106.4	225.2
производство одежды	5.4	109.2	128.3	78.5	113.4	113.6	150.4
производство кожи и изделий из кожи	46.8	392.2	111.9	97.0	89.6	96.3	107.4

ТОМСКАЯ ОБЛАСТЬ

	Фактически		Январь - сентябрь 2021 в % к январю - сентябрю 2020 (в действующих ценах)	Индекс промышленного производства ¹⁾			Справочно январь - сентябрь 2020 в % к январю - сентябрю 2019
	сентябрь	январь - сентябрь		сентябрь 2021 в % к		январь - сентябрь 2021 в % к январю - сентябрю 2020	
				августу 2021	сентябрю 2020		
обработка древесины и производство изделий из дерева и пробки, кроме мебели, производство изделий из соломки и материалов для плетения	2541.5	19099.6	154.2	109.0	107.0	124.6	88.9
производство бумаги и бумажных изделий	7.2	79.7	104.7	54.4	97.7	108.8	139.0
деятельность полиграфическая и копирование носителей информации	647.5	5343.6	140.0	77.3	129.5	138.4	92.0
производство кокса и нефтепродуктов	3707.9	28228.7	136.7	110.6	158.7	133.3	99.6
производство химических веществ и химических продуктов	1752.7	24240.4	135.1	81.0	203.7	111.5	98.3
производство лекарственных средств и материалов, применяемых в медицинских целях	305.6	2322.3	90.3	165.7	57.1	86.8	110.1
производство резиновых и пластмассовых изделий	718.9	6895.5	156.0	97.7	144.3	144.3	116.9
производство прочей неметаллической минеральной продукции	534.4	4644.0	133.1	91.7	117.1	103.7	87.8
производство металлургическое	... ²⁾	... ²⁾	91.1	47.8	42.9	88.3	135.1
производство готовых металлических изделий, кроме машин и оборудования	277.0	2148.2	129.3	160.6	125.3	92.2	82.6
производство компьютеров, электронных и оптических изделий	616.8	5162.8	92.5	60.5	73.4	103.7	98.6

ОСНОВНЫЕ ЭКОНОМИЧЕСКИЕ И СОЦИАЛЬНЫЕ ПОКАЗАТЕЛИ

	Фактически		Январь-сентябрь 2021 в % к январю-сентябрю 2020 (в действующих ценах)	Индекс промышленного производства ¹⁾			Справочно январь - сентябрь 2020 в % к январю - сентябрю 2019
				сентябрь 2021 в % к		январь - сентябрь 2021 в % к январю-сентябрю 2020	
	сентябрь	январь - сентябрь		августу 2021	сентябрю 2020		
производство электрического оборудования	2653.6	21515.0	125.1	122.2	91.6	96.3	91.1
производство машин и оборудования, не включенных в другие группировки	517.2	4282.9	118.0	93.9	78.0	113.5	78.1
производство прочих транспортных средств и оборудования	51.3	352.3	173.8	58.1	176.2	116.8	94.2
производство мебели	92.4	802.3	129.9	98.9	84.8	121.6	в 2.1 р.
производство прочих готовых изделий	66.2	500.1	106.4	115.6	127.1	136.0	99.0
ремонт и монтаж машин и оборудования	754.7	5723.8	112.3	126.0	138.6	110.1	111.3
Обеспечение электрической энергией, газом и паром; кондиционирование воздуха	2221.6	25944.2	105.0	175.8	157.0	116.5	91.7
Водоснабжение; водоотведение, организация сбора и утилизации отходов, деятельность по ликвидации загрязнений	817.6	6444.0	104.2	116.6	110.5	97.3	100.9

¹⁾ Индекс промышленного производства исчисляется по видам деятельности: «Добыча полезных ископаемых», «Обрабатывающие производства», «Обеспечение электрической энергией, газом и паром; кондиционирование воздуха», «Водоснабжение; водоотведение, организация сбора и утилизации отходов, деятельность по ликвидации загрязнений» на основе данных о динамике производства важнейших товаров-представителей (в натуральном или стоимостном выражении). В качестве весов используется структура валовой добавленной стоимости по видам экономической деятельности 2018 года.

²⁾ Данные не публикуются в целях обеспечения конфиденциальности первичных статистических данных, полученных от организаций, в соответствии с Федеральным законом от 29.11.07 №282-ФЗ (ст.4,п.5; ст.9,п.1).

ТОМСКАЯ ОБЛАСТЬ

	Сентябрь 2021	В % к		Январь - сентябрь 2021	В % к январю- сентябрю 2020	Справочно январь - сентябрь 2020 в % к январю – сентябрю 2019
		августу 2021	сентябрю 2020			
Производство основных продуктов сельского хозяйства (в хозяйствах всех категорий; по расчетным данным):						
скот и птица на убой (в живом весе), тыс. тонн	14.6	102.8	105.8	119.1	104.5	102.3
молоко, тыс. тонн	12.1	90.3	95.3	110.3	98.5	103.0
яйца, млн. штук	10.7	98.2	113.8	91.7	102.3	92.1
зерновые и зернобобовые (в первоначальном оприходованном весе), тыс. тонн	163.4	123.8	84.2	295.4	74.5	114.0
картофель, тыс. тонн	48.1	162.0	86.2	77.8	86.5	91.6
овощи, тыс. тонн	23.6	291.4	102.2	33.8	98.8	97.7
Объем работ, выполненных собственными силами по виду деятельности «Строительство», млн. рублей	6244.6	111.6	74.8	40237.3	74.0	122.4
Ввод в действие жилых домов, м ² общей площади	35052	84.9	78.2	262173	107.8	101.3 ¹⁾
в том числе:						
индивидуальное жилищное строительство	25252	93.6	57.7	199721	136.4	115.9 ¹⁾
Оборот розничной торговли, млн. рублей	16336.4	99.7	109.4	137714.7	100.5	101.3
в том числе:						
пищевые продукты, включая напитки, и табачные изделия	7873.3	101.0	109.1	66067.4	99.3	101.1
непродовольственные товары	8463.1	98.5	109.8	71647.3	101.7	101.6
Оборот общественного питания, млн. рублей	587.4	103.4	113.9	4776.4	93.4	66.8
Объем платных услуг населению, млн. рублей	4398.9	104.7	97.2	39918.6	101.4	88.3
Оборот оптовой торговли, млн. рублей	28113.9	106.2	65.1	203173.6	86.8	105.0

ОСНОВНЫЕ ЭКОНОМИЧЕСКИЕ И СОЦИАЛЬНЫЕ ПОКАЗАТЕЛИ

	Сентябрь 2021	В % к		Январь - сентябрь 2021	В % к январю- сентябрю 2020	Справочно январь - сентябрь 2020 в % к январю – сентябрю 2019
		августу 2021	сентябрю 2020			
Просроченная задолженность по выплате средств на оплату труда по учитываемому кругу предприятий на конец месяца, тыс. рублей	11654	147.6	x	x	x	x
в том числе:						
просроченная задолженность из-за несвоевременного получения денежных средств из бюджетов всех уровней	-	-	-	x	x	x
Численность работников, перед которыми имеется задолженность по заработной плате на конец месяца, человек	226	165.0	x	x	x	x
Стоимость условного (минимального) набора продуктов питания, рублей	4639.91	96.4	111.8	x	107.9 ²⁾	x
Стоимость фиксированного набора потребительских товаров и услуг для проведения межрегиональных сопоставлений, рублей	17233.90	99.5	105.9	x	105.2 ²⁾	x
Индекс потребительских цен	x	100.1	106.3	105.0 ²⁾	105.1	103.5
в том числе:						
продовольственные товары (включая алкогольные напитки)	x	100.4	107.6	105.5 ²⁾	105.9	103.9
непродовольственные товары	x	100.9	106.8	105.4 ²⁾	105.6	102.3
услуги	x	98.7	104.0	103.6 ²⁾	103.5	104.8
Индекс цен производителей промышленных товаров ³⁾	x	98.0	138.8	133.9 ²⁾	140.8	85.4
Сводный индекс цен на продукцию (затраты, услуги) инвестиционного назначения	x	100.9	119.9	118.3 ²⁾	117.4	102.4
Индекс тарифов на грузовые перевозки	x	100.0	55.7	102.3 ²⁾	64.3	97.7
Индекс цен производителей сельскохозяйственной продукции	x	103.0	122.1	118.6 ²⁾	114.1	105.0

ТОМСКАЯ ОБЛАСТЬ

	Сентябрь 2021	В % к		Январь - сентябрь 2021	В % к январю- сентябрю 2020	Справочно январь - сентябрь 2020 в % к январю – сентябрю 2019
		августу 2021	сентябрю 2020			
Индекс тарифов на услуги связи для юридических лиц	x	x	x	102.7 ⁴⁾	102.7 ⁵⁾	100.2 ⁶⁾
Цены на рынке жилья, рублей за 1 квадратный метр общей площади						
на первичном	x	x	x	73465 ⁷⁾	126.6 ⁵⁾	105.9 ⁶⁾
на вторичном	x	x	x	65855 ⁷⁾	121.0 ⁵⁾	110.7 ⁶⁾
Численность не занятых трудовой деятельностью граждан, состоящих на учете в органах государственной службы занятости (на конец месяца) ⁸⁾ , человек	9951	88.1	30.1	11190 ⁷⁾	36.5 ⁵⁾	в 4.5 р. ⁶⁾
Численность официально зарегистрированных безработных (на конец месяца) ⁸⁾ , человек	7376	86.6	24.5	8479 ⁷⁾	30.3 ⁵⁾	в 4.9 р. ⁶⁾
Уровень зарегистрированной безработицы (на конец месяца) ⁸⁾ , процентов	1.37	x	x	x	x	x

¹⁾ Без учета жилых домов на участках для ведения садоводства.

²⁾ Сентябрь 2021 г. в % к декабрю 2020 г.

³⁾ На товары, предназначенные для реализации на внутреннем рынке, по видам деятельности «Добыча полезных ископаемых», «Обрабатывающие производства», «Обеспечение электрической энергией, газом и паром; кондиционирование воздуха», «Водоснабжение; водоотведение, организация сбора и утилизации отходов, деятельность по ликвидации загрязнений».

⁴⁾ III квартал 2021 г. в % к IV кварталу 2020 г.

⁵⁾ III квартал 2021 г. в % к III кварталу 2020 г.

⁶⁾ III квартал 2020 г. в % к III кварталу 2019 г.

⁷⁾ В среднем за III квартал 2021 г.

⁸⁾ По данным Департамента труда и занятости населения Томской области.

ОСНОВНЫЕ ЭКОНОМИЧЕСКИЕ И СОЦИАЛЬНЫЕ ПОКАЗАТЕЛИ

за январь-август 2021 года

	Август 2021	В % к августу 2020	Январь - август 2021	В % к январю- августу 2020	Справочно январь - август 2020 в % к январю - августу 2019
Исполнение консолидированного бюджета на 1.09.2021 г., млн. рублей:					
Доходы	x	x	59407.2	111.8	105.6
Расходы	x	x	61262.4	105.5	118.2
Профицит (+), дефицит (-)	x	x	-1855.2	x	x
Финансовое состояние крупных и средних организаций, млн. рублей:					
Сальдированный финансовый результат	x	x	38636.9	в 6.0 р.	16.2
Число убыточных организаций в % к общему числу организаций	x	x	30.1	x	x
Кредиторская задолженность на 1.09.2021 г.	x	x	226294.9	106.9	98.6
из нее просроченная	x	x	12196.9	69.8	136.8
Дебиторская задолженность на 1.09.2021 г.	x	x	250956.4	101.8	111.0
из нее просроченная	x	x	5712.0	70.1	77.4
Среднемесячная начисленная заработная плата работников организаций					
номинальная, рублей	45699.6	100.4	49261.8	104.7	105.9
реальная	x	94.3	x	99.7	102.4
Среднесписочная численность работников организаций (без внешних совместителей), тыс. человек	297.3	99.4	298.3	98.3	98.2
Демографическая ситуация, человек:					
число родившихся ¹⁾	795	84.2	6310	96.4	93.0
число умерших ¹⁾	1446	135.0	10178	121.1	103.7
естественный прирост (убыль (-)) населения ¹⁾	-651	x	-3868	x	x
число прибывших	3484	125.5	18706	106.4	73.4
число выбывших	2434	57.5	21133	88.9	93.9
миграционный прирост (убыль(-)) населения	1050	x	-2427	x	x

¹⁾ Сведения выгружены из Единого государственного реестра записей актов гражданского состояния (ЕГР ЗАГС). Данные за январь-август 2021 года могут быть скорректированы.

ТОМСКАЯ ОБЛАСТЬ

ПРОИЗВОДСТВО ТОВАРОВ И УСЛУГ

Оборот организаций

Оборот организаций отражает их коммерческую деятельность. В оборот организаций включается стоимость отгруженных товаров собственного производства, выполненных собственными силами работ и услуг, а также выручка от продажи приобретенных на стороне товаров (без налога на добавленную стоимость, акцизов и других аналогичных обязательных платежей).

Оборот организаций по видам экономической деятельности

в действующих ценах

	Сентябрь 2021, млн. рублей	В % к		Январь- сентябрь 2021 в % к январю- сентябрю 2020
		сентябрю 2020	августу 2021	
Всего	102129.7	104.9	103.1	112.6
в том числе:				
сельское, лесное хозяйство, охота, рыболовство и рыбоводство	2817.1	137.9	115.8	121.6
из них:				
растениеводство и животноводство, охота и предоставление соответствующих услуг в этих областях	2546.9	137.6	117.5	124.7
лесоводство и лесозаготовки	268.0	141.2	102.2	104.7
добыча полезных ископаемых	19973.0	в 2.1 р.	101.8	156.9
в том числе:				
добыча нефти и природного газа	18368.2	в 2.2 р.	103.0	169.5
добыча прочих полезных ископаемых	120.2	196.1	97.6	171.3
предоставление услуг в области добычи полезных ископаемых	1484.6	136.7	88.9	75.3
обрабатывающие производства	17457.1	103.4	87.4	124.8
в том числе:				
производство пищевых продуктов	2934.0	148.3	107.9	133.0
производство напитков	547.6	107.7	83.8	97.5
производство текстильных изделий	3.7	78.3	100.0	85.0
производство одежды	8.0	65.6	100.0	93.1
производство кожи, изделий из кожи	47.9	93.3	133.8	111.5
обработка древесины и производство изделий из дерева и пробки, кроме ме- бели, производство изделий из соломки и материалов плетения	2890.3	128.9	104.2	154.1
производство бумаги и бумажных изде- лий	6.4	125.0	100.0	94.2
деятельность полиграфическая и копи- рование носителей информации	655.7	129.4	78.2	139.4
производство кокса и нефтепродуктов	748.9	134.8	96.7	156.0
производство химических веществ и химических продуктов	1831.2	117.0	62.9	132.3

ПРОИЗВОДСТВО ТОВАРОВ И УСЛУГ

	Сентябрь 2021, млн. рублей	В % к		Январь- сентябрь 2021 в % к январю- сентябрю 2020
		сентябрю 2020	августу 2021	
производство лекарственных средств и материалов, применяемых в медицинских целях	306.0	49.8	161.7	90.1
производство резиновых и пластмассовых изделий	743.7	139.0	95.0	153.2
производство прочей неметаллической минеральной продукции	550.5	128.9	90.5	139.4
производство металлургическое	... ¹⁾	47.9	59.1	90.6
производство готовых металлических изделий, кроме машин и оборудования	259.2	128.6	120.3	129.4
производство компьютеров, электронных и оптических изделий	367.0	37.5	51.8	90.6
производство электрического оборудования	2957.6	118.9	90.1	129.7
производство машин и оборудования, не включенных в другие группировки	519.3	80.5	92.7	90.3
производство прочих транспортных средств и оборудования	... ¹⁾	в 4.6 р.	106.7	в 2.2 р.
производство мебели	95.9	96.2	99.2	99.7
производство прочих готовых изделий	57.2	139.7	100.8	115.3
ремонт и монтаж машин и оборудования	549.2	75.5	114.2	85.9
обеспечение электрической энергией, газом и паром; кондиционирование воздуха	3827.4	115.8	128.6	112.0
в том числе:				
производство, передача и распределение электроэнергии	3023.7	127.6	120.4	115.0
производство и распределение газообразного топлива	36.7	68.3	78.1	113.0
производство, передача и распределение пара и горячей воды; кондиционирование воздуха	767.0	86.9	183.5	104.8
водоснабжение; водоотведение, организация сбора и утилизации отходов, деятельность по ликвидации загрязнений	881.5	127.4	106.9	121.8
в том числе:				
забор, очистка и распределение воды	251.0	104.3	101.6	105.8
сбор и обработка сточных вод	50.0	114.8	99.5	99.2
сбор, обработка и утилизация отходов; обработка вторичного сырья	573.3	142.8	110.3	135.3
предоставление услуг в области ликвидации последствий загрязнений и прочих услуг, связанных с удалением отходов	7.2	117.8	100.0	132.1

ТОМСКАЯ ОБЛАСТЬ

	Сентябрь 2021, млн. рублей	В % к		Январь- сентябрь 2021 в % к январю- сентябрю 2020
		сентябрю 2020	августу 2021	
строительство	4511.5	149.2	142.7	106.5
торговля оптовая и розничная; ре- монт автотранспортных средств и мотоциклов	30153.4	76.3	106.1	99.3
в том числе:				
торговля оптовая и розничная авто- транспортными средствами и мотоцик- лами и их ремонт	1953.4	139.7	110.7	130.1
торговля оптовая, кроме оптовой тор- говли автотранспортными средствами и мотоциклами	17962.4	62.6	111.0	90.9
торговля розничная, кроме торговли ав- тотранспортными средствами и мото- циклами	10237.6	108.9	97.7	110.2
транспортировка и хранение	11547.7	107.0	101.2	92.0
из них:				
деятельность сухопутного и трубопро- водного транспорта	9843.6	110.2	103.5	91.2
деятельность водного транспорта	288.3	80.9	61.6	127.5
деятельность воздушного и космическо- го транспорта	24.6	65.9	67.0	138.2
деятельность почтовой связи и курьер- ская деятельность	137.3	104.7	107.8	102.4
деятельность гостиниц и предприя- тий общественного питания	522.0	122.3	102.2	117.7
деятельность в области информации и связи	1986.3	108.0	103.2	107.8
деятельность по операциям с недви- жимым имуществом	1946.5	73.4	92.3	102.1
деятельность профессиональная, научная и техническая	2606.0	90.4	135.8	97.9
из нее:				
научные исследования и разработки	1390.2	71.6	160.3	102.2
деятельность административная и сопутствующие дополнительные услуги	503.8	91.9	99.5	72.3
государственное управление и обес- печение военной безопасности; соци- альное обеспечение	76.4	110.8	107.2	105.0
образование	608.1	79.8	112.9	100.2
деятельность в области здравоохра- нения и социальных услуг	2524.2	125.0	100.0	127.9
из нее:				
деятельность в области здравоохра- нения	2495.2	125.3	99.9	128.3

ПРОИЗВОДСТВО ТОВАРОВ И УСЛУГ

	Сентябрь 2021, млн. рублей	В % к		Январь- сентябрь 2021 в % к январю- сентябрю 2020
		сентябрю 2020	августу 2021	
деятельность в области культуры, спорта, организации досуга и развлечений	87.0	39.5	123.5	102.6
из нее:				
деятельность в области спорта, отдыха и развлечений	57.5	28.0	117.1	87.6
предоставление прочих видов услуг	100.7	122.4	109.2	86.7

¹⁾ Данные не публикуются в целях обеспечения конфиденциальности первичных статистических данных, полученных от организаций, в соответствии с Федеральным законом от 29.11.2007 №282-ФЗ «Об официальном статистическом учете и системе государственной статистики в Российской Федерации» (ст.4,п.5; ст.9,п.1).

Промышленное производство

Индекс промышленного производства¹⁾ в сентябре 2021 года по сравнению с соответствующим периодом 2020 года составил 119.0%, в январе-сентябре 2021 года – 103.5%.

Динамика промышленного производства

	В % к	
	соответствующему периоду предыдущего года	предыдущему периоду
2020		
Январь	100.0	81.0
Февраль	105.2	99.2
Март	98.8	104.4
I квартал	101.3	x
Апрель	100.8	93.3
Май	86.0	87.7
Июнь	91.9	104.1
I полугодие	97.1	x
Июль	79.8	93.5
Август	80.5	96.6
Сентябрь	83.9	102.6
9 месяцев	91.7	x
Октябрь	81.5	106.4
Ноябрь	81.5	100.7
Декабрь	89.2	124.8
Год	89.7	x

¹⁾ Индекс промышленного производства исчисляется по видам деятельности: «Добыча полезных ископаемых», «Обрабатывающие производства», «Обеспечение электрической энергией, газом и паром; кондиционирование воздуха», «Водоснабжение; водоотведение, организация сбора и утилизации отходов, деятельность по ликвидации загрязнений» в соответствии с Официальной статистической методологией исчисления индекса промышленного производства (приказ Росстата от 16.01.2020 г. № 7) на основе данных о динамике производства важнейших товаров-представителей в физическом измерении, оцененных в ценах базисного 2018 года. В качестве весов используется структура валовой добавленной стоимости по видам экономической деятельности 2018 базисного года.

ТОМСКАЯ ОБЛАСТЬ

	В % к	
	соответствующему периоду предыдущего года	предыдущему периоду
2021		
Январь	97.3	83.0
Февраль	88.2	92.4
Март	95.3	115.0
I квартал	92.2	х
Апрель	99.4	97.1
Май	111.4	98.4
Июнь	104.0	97.2
I полугодие	98.1	х
Июль	108.0	97.1
Август ¹⁾	122.2	109.4
Сентябрь	119.0	99.8
9 месяцев	103.5	х

¹⁾ Данные уточнены в соответствии с регламентом разработки и публикации данных по производству и отгрузке продукции и динамике промышленного производства (приказ Росстата от 18.08.2020 г. № 470).

Добыча полезных ископаемых

Индекс производства по виду деятельности «Добыча полезных ископаемых» в сентябре 2021 года по сравнению с соответствующим периодом 2020 года составил 129.7%, в январе-сентябре 2021 года – 95.4%.

Динамика производства по виду деятельности «Добыча полезных ископаемых»

	В % к	
	соответствующему периоду предыдущего года	предыдущему периоду
2020		
Январь	95.9	98.6
Февраль	101.0	96.2
Март	95.9	105.4
I квартал	97.5	х
Апрель	101.2	96.4
Май	79.4	82.9
Июнь	78.2	95.5
I полугодие	91.9	х
Июль	65.6	86.4
Август	64.3	96.9
Сентябрь	64.4	97.8
9 месяцев	82.8	х
Октябрь	62.8	101.9
Ноябрь	67.9	103.1
Декабрь	74.3	112.2
Год	79.2	х
2021		
Январь	83.8	112.8
Февраль	75.9	87.2

ПРОИЗВОДСТВО ТОВАРОВ И УСЛУГ

	В % к	
	соответствующему периоду предыдущего года	предыдущему периоду
Март	80.7	117.1
I квартал	79.1	х
Апрель	82.8	98.8
Май	101.1	101.2
Июнь	98.1	92.7
I полугодие	85.7	х
Июль	116.3	102.4
Август ¹⁾	123.6	103.0
Сентябрь	129.7	102.7
9 месяцев	95.4	х

¹⁾ Данные уточнены в соответствии с регламентом разработки и публикации данных по производству и отгрузке продукции и динамике промышленного производства (приказ Росстата от 18.08.2020 г. № 470).

*Объем отгруженных товаров собственного производства,
выполненных работ и услуг собственными силами
по виду деятельности «Добыча полезных ископаемых»*

	Сентябрь 2021		Январь-сентябрь 2021	
	млн. рублей	в % к сентябрю 2020	млн. рублей	в % к январю- сентябрю 2020
Добыча полезных ископаемых	16581.4	в 2.2 р.	141204.4	161.4
в том числе:				
добыча нефти и природного газа	14895.6	в 2.4 р.	129404.3	179.3
добыча прочих полезных ископаемых	88.1	104.8	527.1	117.5
предоставление услуг в области добычи полезных ископаемых	1597.7	143.6	11273.0	75.8

Добыча отдельных видов полезных ископаемых¹⁾

	Сентябрь 2021	В % к		Январь - сентябрь 2021 в % к январю- сентябрю 2020
		августу 2021	сентябрю 2020	
Добыча нефти и природного газа				
нефть обезвоженная, обессоленная и стабилизированная, включая газовый конденсат, тыс. т	599.1	104.5	139.4	97.7
конденсат газовый нестабильный, тыс. т	37.6	103.0	106.5	95.7
газ горючий природный (газ естественный), млн. м ³	184.3	103.9	109.8	98.3
газ нефтяной попутный (газ горючий природный нефтяных месторождений), млн. м ³	308.2	99.8	99.5	104.1

ТОМСКАЯ ОБЛАСТЬ

	Сентябрь 2021	В % к		Январь - сентябрь 2021 в % к январю- сентябрю 2020
		августу 2021	сентябрю 2020	
Добыча прочих полезных ископаемых				
пески природные, тыс. м ³	167.6	62.8	86.0	62.3
гранулы, крошка и порошок; галька, гравий, тыс. м ³	154.0	74.7	102.5	109.0

¹⁾ Данные приведены с учетом корректировки согласно регламенту разработки и публикации данных по производству и отгрузке продукции и динамике промышленного производства (приказ Росстата от 18.08.2020 г. № 470).

Обрабатывающие производства

Индекс производства по виду деятельности "Обрабатывающие производства" в сентябре 2021 года по сравнению с соответствующим периодом 2020 года составил 106.8%, в январе-сентябре 2021 года –113.7%.

Динамика по обрабатывающим производствам¹⁾

	В % к	
	соответствующему периоду предыдущего года	предыдущему периоду
2020		
Январь	108.8	58.3
Февраль	116.5	107.2
Март	103.3	104.2
I квартал	109.4	х
Апрель	101.1	90.4
Май	99.6	101.6
Июнь	115.4	118.7
I полугодие	107.2	х
Июль	102.0	103.0
Август	108.5	95.5
Сентябрь	116.7	106.0
9 месяцев	107.6	х
Октябрь	106.8	104.2
Ноябрь	99.1	96.7
Декабрь	103.6	137.6
Год	106.4	х
2021		
Январь	120.0	59.5
Февраль	105.1	101.1
Март	119.3	117.7
I квартал	112.2	х
Апрель	127.6	96.6
Май	125.9	100.4
Июнь	110.8	104.7
I полугодие	116.6	х
Июль	98.7	91.7

ПРОИЗВОДСТВО ТОВАРОВ И УСЛУГ

	В % к	
	соответствующему периоду предыдущего года	предыдущему периоду
Август ¹⁾	121.8	117.9
Сентябрь	106.8	92.9
9 месяцев	113.7	x

¹⁾ Данные уточнены в соответствии с регламентом разработки и публикации данных по производству и отгрузке продукции и динамике промышленного производства (приказ Росстата от 18.08.2020 г. № 470).

*Объем отгруженных товаров собственного производства,
выполненных работ и услуг собственными силами
по основным видам обрабатывающих производств*

в действующих ценах

	Сентябрь 2021		Январь-сентябрь 2021	
	млн. рублей	в % к сентябрю 2020	млн. рублей	в % к январю- сентябрю 2020
Обрабатывающие производства	21033.2	114.9	178119.9	127.6
в том числе:				
производство пищевых продуктов	3999.8	159.3	31125.6	134.8
производство напитков	540.3	108.9	5740.3	98.3
производство текстильных изделий	5.6	111.0	27.9	18.3
производство одежды	5.4	48.2	109.2	128.3
производство кожи, изделий из кожи	46.8	93.0	392.2	111.9
обработка древесины и производство изделий из дерева и пробки, кроме мебели, производство изделий из соломки и материалов плетения	2541.5	140.5	19099.6	154.2
производство бумаги и бумажных изделий	7.2	121.1	79.7	104.7
деятельность полиграфическая и копирование носителей информации	647.5	129.5	5343.6	140.0
производство кокса и нефтепродуктов	3707.9	150.5	28228.7	136.7
производство химических веществ и химических продуктов	1752.7	126.6	24240.4	135.1
производство лекарственных средств и материалов, применяемых в медицинских целях	305.6	49.8	2322.3	90.3
производство резиновых и пластмассовых изделий	718.9	139.7	6895.5	156.0
производство прочей неметаллической минеральной продукции	534.4	112.6	4644.0	133.1
производство металлургическое	... ¹⁾	44.6	... ¹⁾	91.1
производство готовых металлических изделий, кроме машин и оборудования	277.0	124.5	2148.2	129.3
производство компьютеров, электронных и оптических изделий	616.8	71.8	5162.8	92.5
производство электрического оборудования	2653.6	109.4	21515.0	125.1
производство машин и оборудования, не включенных в другие группировки	517.2	89.9	4282.9	118.0

ТОМСКАЯ ОБЛАСТЬ

	Сентябрь 2021		Январь-сентябрь 2021	
	млн. рублей	в % к сентябрю 2020	млн. рублей	в % к январю- сентябрю 2020
производство прочих транспортных средств и оборудования	51.3	в 4.9 р.	352.3	173.8
производство мебели	92.4	112.7	802.3	129.9
производство прочих готовых изделий	66.2	130.8	500.1	106.4
ремонт и монтаж машин и оборудования	754.7	134.0	5723.8	112.3

¹⁾ Данные не публикуются в целях обеспечения конфиденциальности первичных статистических данных, полученных от организаций, в соответствии с Федеральным законом от 29.11.2007 №282-ФЗ «Об официальном статистическом учете и системе государственной статистики в Российской Федерации» (ст.4,п.5; ст.9,п.1).

Производство отдельных видов продукции обрабатывающих производств

	Сентябрь 2021	В % к		Январь - сентябрь 2021 в % к январю- сентябрю 2020
		августу 2021	сентябрю 2020	
Производство пищевых продуктов				
говядина, кроме субпродуктов, т	54.4	113.1	68.2	104.9
свинина, кроме субпродуктов, т	5052.4	110.1	129.8	122.0
мясо и субпродукты пищевые домашней птицы, т	5313.9	100.4	101.8	97.9
изделия колбасные, включая изделия колбасные для детского питания, т	1475.8	92.8	120.1	126.3
полуфабрикаты мясные, мясосодержащие, охлажденные, замороженные, т	2648.0	93.2	84.6	91.0
рыба переработанная и консервированная, т	312.9	106.5	86.9	80.0
пресервы рыбные, т	4.2	147.9	6.6	10.5
плодоовощные консервы, тыс.усл. банок	4112.7	86.9	101.0	98.6
джемы, фруктовые желе, пюре и пасты фруктовые или ореховые, тыс. усл. банок	1736.3	82.2	90.4	102.4
масла растительные и их фракции нерафинированные, т	587.3	21.8	37.3	108.5
молоко жидкое обработанное, включая молоко для детского питания, т	3572.1	100.7	163.6	105.6
масло сливочное, т	25.8	79.9	95.2	94.9
сыры, т	26.1	90.2	124.1	121.1
творог, т	243.9	81.5	107.7	107.7
продукты кисломолочные (кроме творога и продуктов из творога), т	1096.1	92.7	128.1	97.2
мука из зерновых культур, овощных и других растительных культур; смеси из них, т	10437.7	112.6	91.8	89.7
изделия хлебобулочные недлительного хранения, т	1721.0	104.3	117.4	101.3
кондитерские изделия, т	1275.3	106.4	136.5	104.7
изделия макаронные и аналогичные мучные изделия, т	318.2	93.7	74.7	94.9

ПРОИЗВОДСТВО ТОВАРОВ И УСЛУГ

	Сентябрь 2021	В % к		Январь - сентябрь 2021 в % к январю- сентябрю 2020
		августу 2021	сентябрю 2020	
добавки пищевые комплексные, т	41.5	110.0	130.2	158.9
корма готовые для сельскохозяйственных животных (кроме муки и гранул из люцерны), т	31307.9	93.4	114.3	116.6
Производство напитков				
пиво, кроме отходов пивоварения, тыс. дкл	1270.7	84.8	106.2	100.7
воды минеральные природные питьевые и воды питьевые, расфасованные в емкости, не содержащие добавки сахара или других подслащивающих или вкусо-ароматических веществ, тыс. полулитров	10254.8	97.4	120.2	121.8
напитки безалкогольные прочие, тыс. дкл	139.7	81.2	83.8	92.9
Производство текстильных изделий				
белье постельное, тыс. шт.	2.9	73.9	62.2	93.1
Производство одежды, тыс. шт.				
спецодежда	56.1	33.2	92.6	101.7
изделия трикотажные или вязаные	68.0	78.7	154.8	154.1
Производство обуви				
обувь, тыс. пар	169.4	100.3	91.2	95.2
Обработка древесины и производство изделий из дерева и пробки				
лесоматериалы, продольно распиленные или расколотые, разделенные на слои или лущеные, толщиной более 6 мм; шпалы железнодорожные или трамвайные непитанные, тыс. м ³	63.3	92.3	129.4	112.2
в том числе:				
пиломатериалы хвойных пород	51.7	89.5	112.4	105.4
пиломатериалы лиственных пород	9.8	90.4	в 3.4 р.	195.8
шпон для фанеры, м ³	3927.6	104.2	90.1	100.8
Производство кокса и отдельных видов нефтепродуктов				
нефть, поступившая на переработку (первичная переработка нефти), тыс. т	127.7	113.4	130.2	94.3
в том числе:				
бензин прямогонный	... ¹⁾	... ¹⁾	... ¹⁾	... ¹⁾
бензин автомобильный	... ¹⁾	... ¹⁾	... ¹⁾	... ¹⁾
мазут топочный	35.6	114.8	145.9	90.3
топливо дизельное	... ¹⁾	... ¹⁾	... ¹⁾	... ¹⁾
Производство химических веществ и химических продуктов				
пластмассы в первичных формах, т	42409.4	96.7	в 2.1 р.	108.8
средства для ухода за кожей, макияжа или защитные средства для кожи (включая солнцезащитные для загара), не включенные в другие группировки, тыс. шт.	154.4	94.0	147.3	128.2

ТОМСКАЯ ОБЛАСТЬ

	Сентябрь 2021	В % к		Январь - сентябрь 2021 в % к январю- сентябрю 2020
		августу 2021	сентябрю 2020	
Производство резиновых и пластмассовых изделий				
плиты, листы, пленка и полосы (ленты) полимерные, неармированные или не комбинированные с другими материалами, т	113.9	121.0	161.8	124.7
бутыли, бутылки, флаконы и аналогичные изделия из пластмасс, тыс. шт.	4144.1	90.9	156.2	127.4
изделия упаковочные пластмассовые прочие, тыс. шт.	14503.8	99.7	в 8.5 р.	в 6.5 р.
блоки оконные пластмассовые, м ²	10732.1	154.9	в 11.3 р.	в 12.6 р.
Производство прочей неметаллической минеральной продукции				
блоки и прочие изделия сборные строительные для зданий и сооружений из цемента, бетона, или искусственного камня, тыс. м ³	23.7	91.6	86.5	108.5
плиты, панели и настилы перекрытий и покрытий железобетонные, тыс. м ³	10.4	71.6	81.9	114.6
бетон готовый для заливки (товарный бетон), тыс. м ³	10.2	130.1	111.4	61.7
Производство готовых металлических изделий, кроме машин и оборудования				
конструкции и детали конструкций из черных металлов, тыс. т	0.2	184.0	95.2	77.4
двери, окна и их рамы и пороги для дверей из металлов, т	49.5	56.0	32.9	93.6
Производство компьютеров, электронных и оптических изделий				
компьютеры и периферийное оборудование, тыс. руб.	8549.6	23.9	127.4	112.5
приборы для контроля прочих физических величин, тыс. руб.	106720.7	96.2	134.0	116.7
инструменты и приборы прочие для измерения, контроля и испытаний, тыс. руб.	74588.3	75.2	64.3	85.5
Производство электрического оборудования				
электродвигатели переменного тока многофазные мощностью от 750 Вт до 75 кВт, шт.	142	116.4	62.3	103.9
кабели силовые для стационарной прокладки на напряжение до 1 кВ, км	4492.1	83.1	95.2	88.0
кабели силовые для нестационарной прокладки на напряжение до 1 кВ, км	... ¹⁾	... ¹⁾	... ¹⁾	... ¹⁾
светильники и осветительные устройства, шт.	12720	78.9	92.6	115.4
машины электрические и аппаратура специализированные, тыс. руб.	189431.1	137.9	59.1	77.2

ПРОИЗВОДСТВО ТОВАРОВ И УСЛУГ

	Сентябрь 2021	В % к		Январь - сентябрь 2021 в % к январю- сентябрю 2020
		августу 2021	сентябрю 2020	
Производство мебели, шт.				
столы письменные деревянные для офисов, административных помещений	283	114.1	30.2	48.8
мебель для сидения, преимущественно с деревянным каркасом	208	59.8	131.6	98.7
столы кухонные, для столовой и гостиной	2198	111.2	61.2	107.0
шкафы кухонные, для спальни, столовой и гостиной	30193	94.7	81.5	122.4
мебель деревянная для спальни	3182	84.8	56.6	109.1

¹⁾ Данные не публикуются в целях обеспечения конфиденциальности первичных статистических данных, полученных от организаций, в соответствии с Федеральным законом от 29.11.2007 №282-ФЗ «Об официальном статистическом учете и системе государственной статистики в Российской Федерации» (ст.4,п.5; ст.9,п.1).

Обеспечение электрической энергией, газом и паром; кондиционирование воздуха

Индекс производства по виду деятельности «Обеспечение электрической энергией, газом и паром; кондиционирование воздуха» в сентябре 2021 года по сравнению с соответствующим периодом 2020 года составил 157.0%, в январе-сентябре 2021 года – 116.5%.

Динамика производства по виду деятельности «Обеспечение электрической энергией, газом и паром; кондиционирование воздуха»

	В % к	
	соответствующему периоду предыдущего года	предыдущему периоду
2020		
Январь	95.0	100.9
Февраль	91.1	88.5
Март	105.0	97.6
I квартал	96.5	х
Апрель	95.0	78.0
Май	68.4	49.4
Июнь	93.3	80.8
I полугодие	92.9	х
Июль	84.8	85.5
Август	83.0	103.6
Сентябрь	88.7	135.5
9 месяцев	91.7	х
Октябрь	104.9	196.6
Ноябрь	93.7	132.0
Декабрь	105.0	124.2
Год	94.7	х
2021		
Январь	112.3	108.0
Февраль	108.8	85.0

ТОМСКАЯ ОБЛАСТЬ

	В % к	
	соответствующему периоду предыдущего года	предыдущему периоду
Март	103.3	92.2
I квартал	108.9	х
Апрель	116.2	87.2
Май	138.9	59.0
Июнь	109.2	64.0
I полугодие	112.6	х
Июль	122.3	95.8
Август ¹⁾	121.0	102.5
Сентябрь	157.0	175.8
9 месяцев	116.5	х

¹⁾ Данные уточнены в соответствии с регламентом разработки и публикации данных по производству и отгрузке продукции и динамике промышленного производства (приказ Росстата от 18.08.2020 г. № 470).

Объем отгруженных товаров собственного производства, выполненных работ и услуг собственными силами по виду деятельности «Обеспечение электрической энергией, газом и паром; кондиционирование воздуха»

в действующих ценах

	Сентябрь 2021		Январь-сентябрь 2021	
	млн. рублей	в % к сентябрю 2020	млн. рублей	в % к январю- сентябрю 2020
Обеспечение электрической энергией, газом и паром; кондиционирование воздуха	2221.6	109.7	25944.2	105.0
в том числе:				
производство, передача и распределение электроэнергии	1373.8	119.3	12887.8	98.2
производство и распределение газообразного топлива	33.3	84.5	478.1	119.5
производство, передача и распределение пара и горячей воды; кондиционирование воздуха	814.5	97.5	12578.3	112.5

Производство электро- и теплоэнергии

	Сентябрь 2021	В % к		Январь-сентябрь 2021 в % к январю-сентябрю 2020
		августу 2021	сентябрю 2020	
Электроэнергия, млн. кВт. Ч	296.7	177.0	в 2.1 р.	117.2
Пар и горячая вода, тыс. Гкал	533.3	190.9	112.4	116.4
из нее энергия тепловая отпущенная котельными	172.8	157.0	101.4	108.3

ПРОИЗВОДСТВО ТОВАРОВ И УСЛУГ

Водоснабжение; водоотведение, организация сбора и утилизации отходов, деятельность по ликвидации загрязнений

Индекс производства по виду деятельности "Водоснабжение; водоотведение, организация сбора и утилизации отходов, деятельность по ликвидации загрязнений" в сентябре 2021 года по сравнению с соответствующим периодом 2020 года составил 110.5%, в январе-сентябре 2021 года – 97.3%.

Динамика производства по виду деятельности «Водоснабжение; водоотведение, организация сбора и утилизации отходов, деятельность по ликвидации загрязнений»

	В % к	
	соответствующему периоду предыдущего года	предыдущему периоду
2020		
Январь	144.0	93.0
Февраль	124.3	103.6
Март	95.0	95.1
I квартал	117.8	x
Апрель	99.2	103.0
Май	106.7	113.0
Июнь	111.3	102.9
I полугодие	111.0	x
Июль	78.8	79.8
Август	82.5	112.9
Сентябрь	94.3	103.4
9 месяцев	100.9	x
Октябрь	125.5	138.9
Ноябрь	89.4	65.5
Декабрь	96.5	123.1
Год	101.8	x
2021		
Январь	86.4	69.1
Февраль	89.9	107.7
Март	91.0	96.2
I квартал	89.2	x
Апрель	93.8	106.1
Май	88.6	106.9
Июнь	104.0	120.7
I полугодие	92.7	x
Июль	116.4	88.2
Август ¹⁾	95.8	93.1
Сентябрь	110.5	116.6
9 месяцев	97.3	x

¹⁾ Данные уточнены в соответствии с регламентом разработки и публикации данных по производству и отгрузке продукции и динамике промышленного производства (приказ Росстата от 18.08.2020 г. № 470).

ТОМСКАЯ ОБЛАСТЬ

Объем отгруженных товаров собственного производства, выполненных работ и услуг собственными силами по виду деятельности «Водоснабжение; водоотведение, организация сбора и утилизации отходов, деятельность по ликвидации загрязнений»

в действующих ценах

	Сентябрь 2021		Январь-сентябрь 2021	
	млн. рублей	в % к сентябрю 2020	млн. рублей	в % к январю - сентябрю 2020
Водоснабжение; водоотведение, организация сбора и утилизации отходов, деятельность по ликвидации загрязнений	817.6	114.7	6444.0	104.2
в том числе:				
забор, очистка и распределение воды	201.9	109.6	1721.7	102.0
сбор и обработка сточных вод	164.6	108.7	1443.8	103.7
сбор, обработка и утилизация отходов; обработка вторичного сырья	443.4	122.9	3220.5	106.2
предоставление услуг в области ликвидации последствий загрязнений и прочих услуг, связанных с удалением отходов	7.7	46.6	58.0	79.8

Сельское и лесное хозяйство

Сельское хозяйство

Растениеводство. В хозяйствах всех категорий на 1 октября 2021 года, по расчётам, зерновые и зернобобовые культуры обмолочены на площади 109.7 тыс. гектар (71.9% к уровню 2020 года), что составляет 65.8% всех посевов зерновых и зернобобовых культур.

Уборка урожая зерновых и зернобобовых культур в хозяйствах всех категорий на 1 октября

	2020	2021	2021 % к 2020
Обмолочено зерновых и зернобобовых культур, тыс. га	152.6	109.7	71.9
в % к площади посева	92.0	65.8	x
Намолочено зерновых и зернобобовых культур (в первоначально-оприходованном весе) всего, тыс. тонн	396.4	295.4	74.5
с 1 гектара, центнеров	26.0	26.9	103.5
из него пшеницы, тыс. тонн	249.7	171.6	68.7
с 1 гектара, центнеров	26.5	28.2	106.4

Зерновых и зернобобовых культур намолочено 295.4 тыс. тонн (в первоначально-оприходованном весе), или 74.5% к аналогичному периоду предыдущего года. Картофеля накопано 77.8 тыс. тонн (на 13.5% меньше, чем на 1 октября 2020 года), собрано 33.8 тыс. тонн овощей открытого и защищенного грунта (на 1.2% меньше прошлого года). Основная часть зерновых и зернобобовых культур (79.3%) выращена в сельскохозяйственных организациях, картофеля и овощей – в хозяйствах населения (86.9% и 77.2% соответственно).

ПРОИЗВОДСТВО ТОВАРОВ И УСЛУГ

Ход уборки урожая в сельскохозяйственных организациях (включая досчёт по подсобным организациям) по состоянию на 1 октября характеризуется следующими данными

	2020	2021	2021 в % к 2020
Скошено зерновых культур, га	120139	84722	70.5
в % к площади посева	91.5	63.8	х
Намолочено зерна (в первоначально-оприходованном весе), т	316136	234345	74.1
Урожайность, ц с 1 га	26.3	27.7	105.3
Убрано картофеля, га	896	331	36.9
в % к площади посадок	86.3	32.2	х
Накопано, т	14250	6206	43.6
Урожайность, ц с 1 га	159.0	187.8	118.1
Убрано овощей открытого грунта, га	245	99	40.4
в % к площади посева	74.6	33.1	х
Собрано овощей открытого и закрытого грунта, т	5512	5073	92.0
в том числе собрано овощей открытого грунта, т	3819	2437	63.8
Урожайность овощей открытого грунта, ц с 1 га	155.8	246.1	158.0

Под урожай будущего года сельскохозяйственными организациями посеяно озимых культур на зерно и зелёный корм на площади 8914 га, на 16.1% меньше уровня прошлого года. Вспахано зяби на площади 16273 га (на 53.3% меньше уровня 2020 года).

Животноводство. На 1 октября 2021 года поголовье крупного рогатого скота в хозяйствах всех категорий составило, по расчетным данным, 77.4 тысячи голов (на 4.7% меньше, чем по состоянию на 1 октября 2020 года), в том числе поголовье коров – 31.6 тысячи голов (на 4.0% меньше). Поголовье свиней увеличилось на 3.3% и составило 266.9 тысячи голов, поголовье овец и коз уменьшилось на 7.9% до 22.2 тысячи голов.

Поголовье скота и птицы в хозяйствах всех категорий

	На 1.10.2021, тыс. голов	1.10.2021 в % к 1.10.2020
Крупный рогатый скот	77.4	95.3
в том числе коровы	31.6	96.0
Свиньи	266.9	103.3
Овцы и козы	22.2	92.1
Птица	4739.4	99.8

В структуре поголовья скота на хозяйства населения приходилось 40.3% поголовья крупного рогатого скота, 9.0% – поголовья свиней, 80.6% – поголовья овец и коз (на начало октября 2020 года – соответственно 40.6%, 9.6%, 80.9%).

В сельскохозяйственных организациях на 1 октября 2021 года по сравнению с соответствующей датой 2020 года поголовье крупного рогатого скота сократилось на 3.7%, поголовье коров – на 6.3%, поголовье свиней увеличилось на 4.3%.

ТОМСКАЯ ОБЛАСТЬ

Производство основных видов продукции животноводства по категориям хозяйств (по расчетам)

	Январь-сентябрь 2021, тыс. тонн	Январь-сентябрь 2021 в % к январю-сентябрю 2020	Удельный вес в общем объеме, %	
			январь-сентябрь 2021	январь-сентябрь 2020
Скот и птица на убой (в живом весе) – всего	119.1	104.5	100.0	100.0
Сельхозорганизации	105.9	105.1	88.9	88.4
Личные подсобные хозяйства населения	11.6	99.1	9.7	10.3
Фермерские хозяйства	1.5	100.0	1.3	1.3
Молоко – всего	110.3	98.5	100.0	100.0
Сельхозорганизации	69.0	99.0	62.6	62.2
Личные подсобные хозяйства населения	29.9	95.8	27.1	27.9
Фермерские хозяйства	11.4	103.6	10.3	9.8
Яйца– всего, млн. штук	91.7	102.3	100.0	100.0
Сельхозорганизации	... ¹⁾	100.6	... ¹⁾	... ¹⁾
Личные подсобные хозяйства населения	19.4	107.2	21.2	20.2
Фермерские хозяйства	... ²⁾	117.4	... ²⁾	... ²⁾

¹⁾ Данные не публикуются в целях обеспечения конфиденциальности первичных статистических данных, полученных от организаций, в соответствии с Федеральным законом от 29.11.07 № 282-ФЗ (ст.4, п.5; ст.9, п.1).

²⁾ Данные не публикуются в целях обеспечения конфиденциальности в соответствии со ст. 5 Закона РФ «О Государственной тайне» от 21.07.1993 №5485-1.

Объем производства основных продуктов животноводства в хозяйствах всех категорий в январе - сентябре

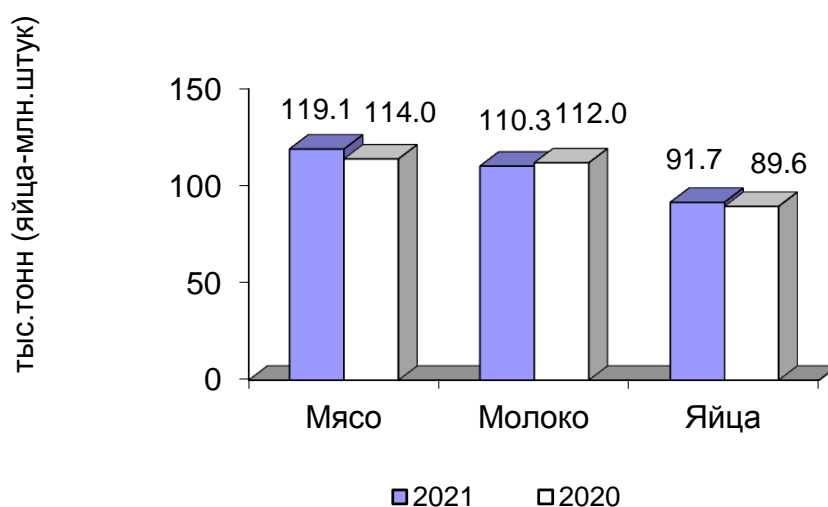

На долю хозяйств населения приходилось 9.7% производства мяса, 27.1% - молока, 21.2% - яиц.

ПРОИЗВОДСТВО ТОВАРОВ И УСЛУГ

В сельскохозяйственных организациях в январе-сентябре 2021 года производство мяса скота и птицы на убой (в живом весе) к уровню аналогичного периода прошлого года увеличилось на 5.1%, (в январе-сентябре 2020 к январю-сентябрю 2019 года увеличилось на 3.1%). Производство молока сократилось на 1.0% (в январе-сентябре 2020 года по сравнению с тем же периодом 2019 года увеличилось на 8.0%). Производство яиц увеличилось на 0.6% (в январе-сентябре 2020 года к январю-сентябрю 2019 года сократилось на 8.8%).

Надой молока на 1 корову в сельскохозяйственных организациях, не относящихся к субъектам малого предпринимательства, в январе-сентябре 2021 года составил 5855 килограмм, что выше прошлогоднего уровня на 1.9% (на 111 кг).

Производство основных видов скота и птицы на убой (в живом весе) сельскохозяйственными организациями

	Сентябрь 2021			Январь-сентябрь 2021 в % к январю-сентябрю 2020	Справочно январь-сентябрь 2020 в % к январю-сентябрю 2019
	тыс. тонн	в % к сентябрю 2020	доля производства отдельных видов скота и птицы в общем объеме производства скота и птицы на убой, %		
Скот и птица на убой (в живом весе)	12.4	108.8	100.0	105.1	103.3
из него:					
крупный рогатый скот	0.3	75.0	2.4	107.4	90.0
свиньи	5.8	123.4	46.8	115.7	109.4
птица	... ¹⁾	100.0	... ¹⁾	99.5	100.2

¹⁾ Данные не публикуются в целях обеспечения конфиденциальности первичных статистических данных, полученных от организаций, в соответствии с Федеральным законом от 29.11.07 № 282-ФЗ (ст.4, п.5; ст.9, п.1).

В сельскохозяйственных организациях, не относящихся к субъектам малого предпринимательства, в январе-сентябре 2021 года отмечалось увеличение объема производства мяса скота и птицы на убой (в живом весе) на 4.7%, яиц – на 0.7%. Производство молока сократилось на 1.8%.

К началу октября 2021 года обеспеченность скота кормами в расчете на 1 условную голову скота в сельскохозяйственных организациях, не относящихся к субъектам малого предпринимательства, была ниже на 19.5%, чем на соответствующую дату предыдущего года.

Наличие кормов в сельскохозяйственных организациях, не относящихся к субъектам малого предпринимательства, на 1 октября

	2021	Справочно	
		2020	2019
Наличие кормов, тонн корм. единиц	48726.7	59672.9	73956.5
в том числе концентрированных	11540.8	18414.0	21292.4
в расчете на 1 условную голову, ц корм. единиц	2.8	3.5	4.5

ТОМСКАЯ ОБЛАСТЬ

Реализация продукции. Сельскохозяйственные организации, не относящиеся к субъектам малого предпринимательства, в январе-сентябре 2021 года по сравнению с соответствующим периодом предыдущего года увеличили объемы реализации практически всех основных видов сельскохозяйственной продукции за исключением зерновых и зернобобовых культур, картофеля.

Объем реализации основных сельскохозяйственных продуктов сельскохозяйственными организациями в январе – сентябре 2021 года

	<i>Тыс. тонн</i>	<i>В % к январю-сентябрю 2021</i>	<i>Справочно январь-сентябрь 2020 в % к январю-сентябрю 2019</i>
Зерновые и зернобобовые культуры	79.4	93.1	134.7
Семена масличных культур	8.7	141.3	76.6
Картофель	0.3	20.5	в 2.7 р
Овощи	... ¹⁾	127.4	123.5
Скот и птица (в живом весе)	102.6	104.0	104.3
Молоко	51.2	103.0	111.6
Яйца, млн. штук	... ¹⁾	100.8	92.2

¹⁾ Данные не публикуются в целях обеспечения конфиденциальности первичных статистических данных, полученных от организаций, в соответствии с Федеральным законом от 29.11.07 № 282-ФЗ (ст.4, п.5; ст.9, п.1).

Лесозаготовки

Производство отдельных видов продукции по виду деятельности «Лесозаготовки»

	<i>Сентябрь 2021, тыс. плотных м³</i>	<i>В % к</i>		<i>Январь-сентябрь 2021 в % к январю-сентябрю 2020</i>
		<i>августу 2021</i>	<i>сентябрю 2020</i>	
Лесоматериалы необработанные	150.5	86.3	74.2	92.2
Лесоматериалы хвойных пород	42.7	71.0	54.0	79.3
Лесоматериалы лиственных пород, за исключением тропических пород	105.8	95.1	86.9	100.2
Древесина топливная	2.0	63.9	100.0	104.1

ПРОИЗВОДСТВО ТОВАРОВ И УСЛУГ

Строительство

Строительная деятельность. В январе-сентябре 2021 года объем работ, выполненных по виду деятельности «Строительство», составил 40237.3 млн. рублей, или 74.0% к соответствующему периоду предыдущего года.

Динамика объема работ, выполненных по виду деятельности «Строительство»

	Млн. рублей	В % к	
		соответствующему периоду предыдущего года	к предыдущему периоду
		2020	
Январь	2969.9	120.4	42.1
Февраль	3519.4	119.0	118.7
Март	5410.2	121.8	152.3
I квартал	11899.5	120.6	х
Апрель	4666.0	127.3	86.1
Май	3849.4	99.7	81.9
Июнь	4671.3	104.8	120.9
II квартал	13186.7	110.1	109.4
I полугодие	25086.2	114.9	х
Июль	6963.6	130.4	149.1
Август	7884.0	151.8	111.7
Сентябрь	6593.9	117.6	83.0
III квартал	21441.5	132.8	159.9
9 месяцев	46527.7	122.4	х
Октябрь	5525.4	101.7	83.0
Ноябрь	6955.5	119.3	125.0
Декабрь	7872.6	104.9	112.9
IV квартал	20353.5	108.5	92.5
Год	66881.1	117.9	х
		2021¹⁾	
Январь	2216.4	69.0	27.6
Февраль	3425.3	88.1	155.6
Март	3214.4	52.9	91.0
I квартал	8819.4	67.1	х
Апрель	5030.9	94.8	138.8
Май	3474.2	78.6	71.2
Июнь	5795.1	107.3	151.1
II квартал	14385.3	95.1	148.7
I полугодие	23549.3	83.1	х
Июль	4916.3	58.2	81.1
Август	5190.6	52.7	99.4
Сентябрь	6244.6	74.8	111.6
III квартал	16706.9	62.8	105.2
9 месяцев	40237.3	74.0	х

¹⁾ Данные по месяцам являются предварительными (первая оценка) и будут скорректированы согласно Регламенту оценки корректировок и публикации данных статистического наблюдения за строительством и инвестициями в основной капитал, утвержденному приказом Росстата от 26.09.2016 г. №544 при формировании итогов за 2021 год.

ТОМСКАЯ ОБЛАСТЬ

Динамика общего объема заключенных договоров строительного подряда и прочих заказов (контрактов) (по организациям, не относящимся к субъектам малого предпринимательства, средняя численность работников которых превышает 15 человек; на конец месяца)

	Объем заключенных договоров строительного подряда и прочих заказов (контрактов), млн. рублей	Обеспеченность строительных организаций договорами и прочими заказами (контрактами), месяцев
2020		
Январь	3343.6	4.0
Февраль	3138.8	3.2
Март	3048.6	2.7
Апрель	2929.9	2.4
Май	2783.3	2.6
Июнь	2613.2	2.0
Июль	2205.1	1.1
Август	1792.7	0.8
Сентябрь	2090.7	1.2
Октябрь	1241.5	0.8
Ноябрь	2161.5	1.4
Декабрь	1884.1	1.2
2021		
Январь	2199.0	3.6
Февраль	2117.0	2.2
Март	2061.5	2.3
Апрель	1894.2	1.4
Май	1609.7	1.7
Июнь	1261.8	0.8
Июль	1084.2	0.8
Август	1059.6	0.7
Сентябрь	1598.0	0.9

Динамика ввода в действие жилых домов

	Введено, общей площади жилых помещений, м ²		В % к соответствующему периоду предыдущего года	
	всего	в том числе населением за счет собственных и заемных средств	всего	в том числе населением за счет собственных и заемных средств
2020				
январь				
с учетом жилых домов на участках для ведения садоводства	7790	6716		
без учета жилых домов на участках для ведения садоводства	7790	6716	73.9	63.7
февраль				
с учетом жилых домов на участках для ведения садоводства	15149	15149		

ПРОИЗВОДСТВО ТОВАРОВ И УСЛУГ

	Введено, общей площади жилых помещений, м ²		В % к соответствующему периоду предыдущего года	
	всего	в том числе населением за счет собственных и заемных средств	всего	в том числе населением за счет собственных и заемных средств
без учета жилых домов на участках для ведения садоводства	12690	12690	129.5	129.5
март				
с учетом жилых домов на участках для ведения садоводства	27703	14051		
без учета жилых домов на участках для ведения садоводства	27077	13425	134.5	111.3
I квартал				
с учетом жилых домов на участках для ведения садоводства	50642	35916		
без учета жилых домов на участках для ведения садоводства	47557	32831	117.5	101.3
апрель				
с учетом жилых домов на участках для ведения садоводства	33684	8130		
без учета жилых домов на участках для ведения садоводства	32795	7241	105.4	94.5
май¹⁾				
с учетом жилых домов на участках для ведения садоводства	9817	9530		
без учета жилых домов на участках для ведения садоводства	9539	8644	88.2	79.9
июнь				
с учетом жилых домов на участках для ведения садоводства	26518	14053		
без учета жилых домов на участках для ведения садоводства	25695	13230	196.0	111.2
II квартал¹⁾				
с учетом жилых домов на участках для ведения садоводства	70019	31713		
без учета жилых домов на участках для ведения садоводства	68029	29115	123.6	95.8
I полугодие¹⁾				
с учетом жилых домов на участках для ведения садоводства	120661	67629		
без учета жилых домов на участках для ведения садоводства	115586	61946	121.0	98.7
июль				
с учетом жилых домов на участках для ведения садоводства	23236	16854		

ТОМСКАЯ ОБЛАСТЬ

	Введено, общей площади жилых помещений, м ²		В % к соответствующему периоду предыдущего года	
	всего	в том числе населением за счет собственных и заемных средств	всего	в том числе населением за счет собственных и заемных средств
без учета жилых домов на участках для ведения садоводства	21592	15210	36.3	113.9
август ²⁾				
с учетом жилых домов на участках для ведения садоводства	54568	18210	200.9	139.1
без учета жилых домов на участках для ведения садоводства	50591	14233	188.4	111.3
сентябрь				
с учетом жилых домов на участках для ведения садоводства	44849	43767	130.8	в 2.7 р.
без учета жилых домов на участках для ведения садоводства	30824	29742	90.8	190.8
III квартал¹⁾				
с учетом жилых домов на участках для ведения садоводства	122653	78831	101.4	185.9
без учета жилых домов на участках для ведения садоводства	103007	59185	85.6	141.8
9 месяцев¹⁾				
с учетом жилых домов на участках для ведения садоводства	243314	146460	112.1	139.2
без учета жилых домов на участках для ведения садоводства	218593	121131	101.3	115.9
октябрь				
с учетом жилых домов на участках для ведения садоводства	66870	38759	в 2.0 р.	158.9
без учета жилых домов на участках для ведения садоводства	54560	26449	164.4	109.1
ноябрь				
с учетом жилых домов на участках для ведения садоводства	63073	37839	107.4	114.9
без учета жилых домов на участках для ведения садоводства	51764	26530	90.3	84.0
декабрь ¹⁾				
с учетом жилых домов на участках для ведения садоводства	78250	34920	60.2	174.9
без учета жилых домов на участках для ведения садоводства	70259	27195	54.1	138.4
IV квартал¹⁾				
с учетом жилых домов на участках для ведения садоводства	208193	111518	93.7	144.2

ПРОИЗВОДСТВО ТОВАРОВ И УСЛУГ

	Введено, общей площади жилых помещений, м ²		В % к соответствующему периоду предыдущего года	
	всего	в том числе населением за счет собственных и заемных средств	всего	в том числе населением за счет собственных и заемных средств
без учета жилых домов на участках для ведения садоводства	176583	80174	80.2	106.2
год				
с учетом жилых домов на участках для ведения садоводства	451507	257978	102.9	141.4
без учета жилых домов на участках для ведения садоводства	394834	201305	90.5	111.9
2021³⁾				
январь	11891	11891	152.6	177.1
февраль	19913	19913	131.4	131.4
март	38190	27509	137.9	195.8
I квартал	69994	59313	138.2	165.1
апрель	47140	24532	139.9	301.7
май	18797	18797	191.5	197.2
июнь	22017	21904	83.0	155.9
II квартал	87954	65233	125.6	205.7
I полугодие	157948	124546	130.9	184.2
июль	27890	22931	120.0	136.1
август	41283	26992	75.7	148.2
сентябрь	35052	25252	78.2	57.7
III квартал	104225	75175	85.0	95.4
9 месяцев	262173	199721	107.8	136.4

¹⁾ Данные изменены за счет уточнения респондентом ранее представленной информации.

²⁾ В полном объеме начали действовать нормы Федерального закона от 29.07.2017 № 217-ФЗ "О ведении гражданами садоводства и огородничества для собственных нужд и о внесении изменений в отдельные законодательные акты Российской Федерации".

³⁾ С учетом жилых домов на участках для ведения садоводства.

ТОМСКАЯ ОБЛАСТЬ

Ввод в действие жилых домов по муниципальным образованиям на 1000 человек населения за январь-сентябрь 2021 года

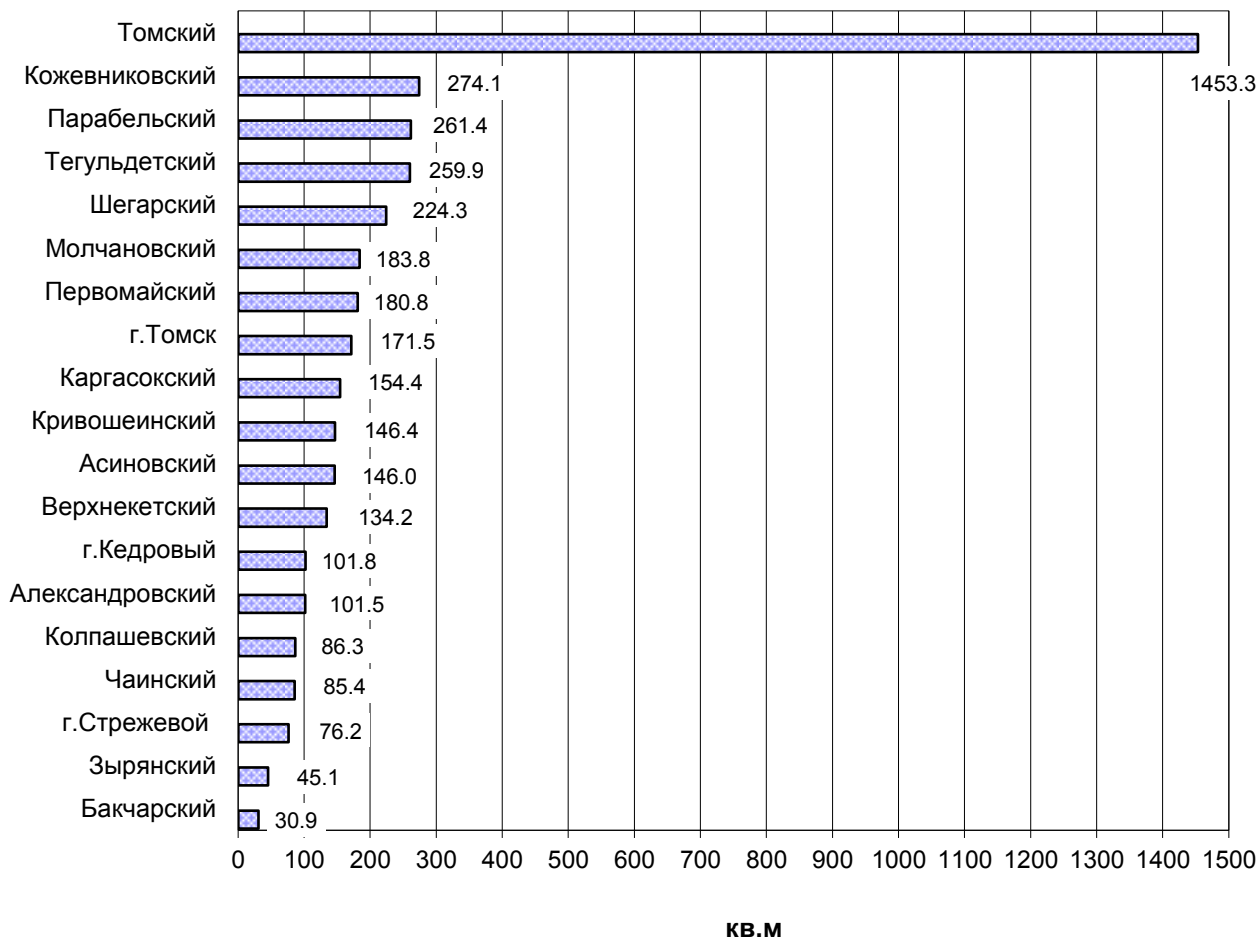

Строительство жилых домов по муниципальным образованиям в январе-сентябре 2021 года

	Введено, м ² общей площади жилых помещений	В % к соответствующему периоду предыдущего года
Всего по области	262 173	107.8
в том числе по муниципальным образованиям:		
Александровский	784	74.5
Асиновский	4 880	122.7
Бакчарский	360	151.9
Верхнекетский	2 110	115.2
Зырянский	504	52.3
Каргасокский	2 895	92.0
Кожевниковский	5 561	107.3
Колпашевский	3 231	63.4
Кривошеинский	1 722	130.6
Молчановский	2 225	114.2
Парабельский	3 157	74.6
Первомайский	2 962	133.7

ПРОИЗВОДСТВО ТОВАРОВ И УСЛУГ

	<i>Введено, м² общей площади жилых помещений</i>	<i>В % к соответствующему периоду предыдущего года</i>
Тегульдетский	1 559	231.6
Томский	116 735	93.4
Чаинский	978	222.3
Шегарский	4 252	81.2
г. Кедровый	305	1 220.0
г. Стрежевой	3 074	176.2
г. Томск	101 838	137.2

Транспорт

Динамика перевозки пассажиров и пассажирооборот автобусов по маршрутам регулярных перевозок

	<i>Перевезено пассажиров</i>			<i>Пассажирооборот</i>		
	<i>тыс. человек</i>	<i>в % к</i>		<i>млн. пасс.-км</i>	<i>в % к</i>	
		<i>соответствующему периоду предыдущего года</i>	<i>предыдущему периоду</i>		<i>соответствующему периоду предыдущего года</i>	<i>предыдущему периоду</i>
2020						
Январь	2752.7	49.8	104.6	60.5	121.2	307.1
Февраль	2822.6	57.7	102.5	59.1	170.8	97.7
Март	2648.9	68.9	93.8	59.9	64.8	101.3
1 квартал	8224.2	57.7	х	179.5	153.9	х
Апрель	1682.4	44.8	63.5	29.9	99.3	50.0
Май	2060.2	58.8	122.5	47.6	156.6	159.2
Июнь	1999.0	73.6	97.0	50.1	172.2	105.2
1 полугодие	13965.8	57.6	х	307.1	148.9	х
Июль	2065.7	75.5	103.3	53.0	164.6	105.8
Август	2137.0	80.1	103.5	57.1	182.4	107.7
Сентябрь	2182.9	81.9	102.1	54.5	203.4	95.4
9 месяцев	20351.4	63.0	х	471.7	159.1	х
Октябрь	2509.3	86.9	115.0	62.6	231.9	114.9
Ноябрь	2401.3	85.5	95.7	59.4	235.7	94.9
Декабрь	3153.4	119.9	131.3	70.5	357.9	118.6
Январь-декабрь	28415.4	69.9	х	664.2	180.3	х
2021						
Январь	2726.1	99.0	86.4	63.4	104.8	89.9
Февраль	2670.3	94.6	98.0	61.6	104.2	97.2
Март	3206.7	121.1	120.1	72.2	120.5	117.2
1 квартал	8603.1	104.6	106.7	197.2	109.9	102.4
Апрель	3449.7	205.0	107.6	71.7	239.8	99.3
Май	3568.2	173.2	103.4	75.8	159.2	105.7
Июнь	3322.8	166.2	93.1	75.7	151.1	99.8
1 полугодие	18943.9	135.6	х	420.4	136.9	х
Июль	3205.4	155.2	96.5	78.5	148.1	103.7
Август	3378.1	158.1	105.4	82.6	144.7	105.2
Сентябрь	3627.3	166.2	107.4	77.9	142.9	94.3

ТОМСКАЯ ОБЛАСТЬ

	Перевезено пассажиров			Пассажирооборот		
	тыс. человек	в % к		млн. пасс.-км	в % к	
		соответствующему периоду предыдущего года	преды- дущему периоду		соответ- ствующему периоду предыдуще- го года	предыду- щему периоду
9 месяцев	29154.6	143.3	х	659.4	139.8	х

Из 29154.6 тыс. пассажиров, перевезенных автомобильным транспортом всех видов деятельности, 2710.2 тыс. человек (9.3%) перевезено крупными, средними и малыми автотранспортными предприятиями и 26444.4 тыс. человек (90.7%) – автобусами юридических лиц (включая микропредприятия и индивидуальных предпринимателей), с которыми органами местного самоуправления заключены контракты на осуществление регулярных перевозок.

Сведения о дорожно-транспортных происшествиях в январе-сентябре 2021 года.

В январе-сентябре 2021 года по данным УГИБДД УМВД России по Томской области произошло 351 дорожно-транспортное происшествие (80.3% к уровню января-сентября 2020 года), в которых погибло 53 человека (73.6%), ранено 384 человека (71.6%).

Динамика дорожно-транспортных происшествий

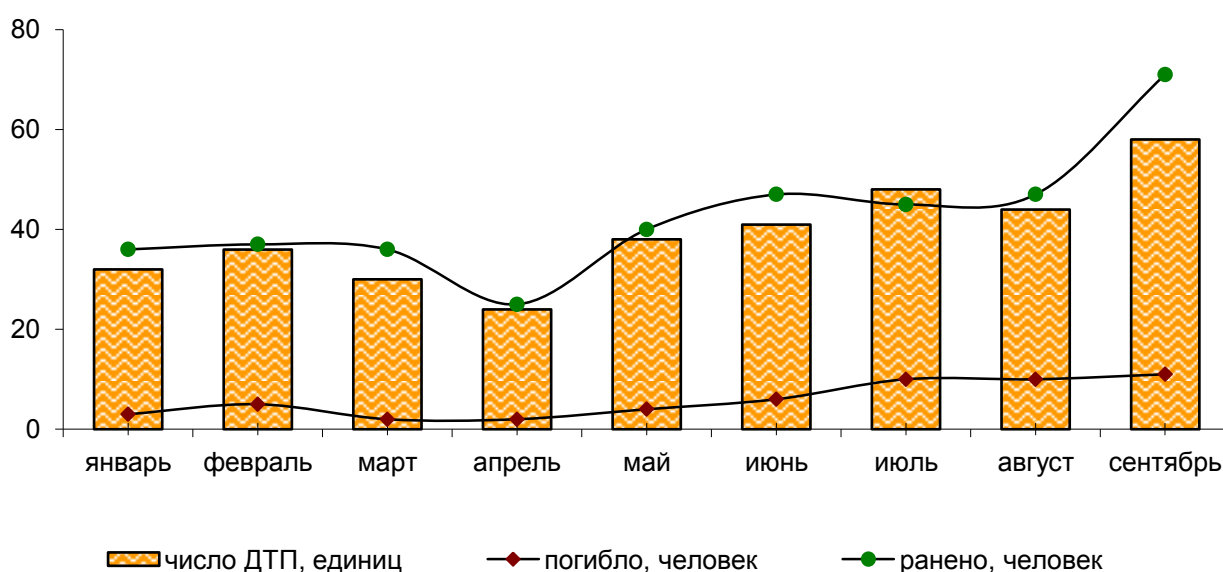

РЫНКИ ТОВАРОВ И УСЛУГ

Розничная торговля

Оборот розничной торговли в сентябре 2021 года составил 16336.4 млн. рублей, что в сопоставимых ценах составляет 109.4% к соответствующему периоду предыдущего года, в январе-сентябре 2021 года – 137714.7 млн. рублей, или 100.5%.

Динамика оборота розничной торговли

	Млн. рублей	В % к	
		соответствующему периоду предыдущего года	предыдущему периоду
2020			
Январь	13897.9	106.1	75.1
Февраль	14129.6	108.8	101.2
Март	15711.9	109.1	110.7
I квартал	43739.4	108.0	х
Апрель	13616.9	96.7	85.9
Май	14260.2	98.3	104.5
Июнь	14625.2	99.8	102.4
II квартал	42502.3	98.3	х
I полугодие	86241.7	103.0	х
Июль	14979.0	102.4	102.1
Август	14472.2	97.2	97.0
Сентябрь	13925.5	94.7	95.9
III квартал	43376.7	98.1	х
9 месяцев	129618.4	101.3	х
Октябрь	14086.9	94.6	100.9
Ноябрь	13924.1	92.3	98.4
Декабрь	16874.8	87.5	120.2
IV квартал	44885.8	91.6	х
год	174504.2	98.5	х
2021			
Январь	14043.0	96.6	82.8
Февраль	14012.3	94.7	99.2
Март	15183.1	91.9	107.5
I квартал	43238.4	94.3	х
Апрель	14964.6	104.9	98.0
Май	15500.8	102.8	102.4
Июнь	15545.4	100.4	100.0
II квартал	46010.8	102.7	х
I полугодие	89249.2	98.4	х
Июль	15846.8	99.6	101.3
Август	16282.3	105.3	102.5
Сентябрь	16336.4	109.4	99.7
III квартал	48465.5	104.7	х
9 месяцев	137714.7	100.5	х

ТОМСКАЯ ОБЛАСТЬ

В сентябре 2021 года оборот розничной торговли на 96.4% формировался **торгующими организациями и индивидуальными предпринимателями**, осуществляющими деятельность вне рынка, доля продажи товаров на **розничных рынках и ярмарках** составила 3.6 % (в сентябре 2020 года – 96.5% и 3.5% соответственно).

Оборот розничной торговли торгующих организаций и продажа товаров на розничных рынках и ярмарках

	Сентябрь 2021		Январь-сентябрь 2021		Справочно январь – сентябрь 2020 в % к январю – сентябрю 2019
	млн. рублей	в % к сентябрю 2020	млн. рублей	в % к январю-сентябрю 2020	
Всего	16336.4	109.4	137714.7	100.5	101.3
в том числе:					
оборот розничной торговли торгующих организаций и индивидуальных предпринимателей, реализующих товары вне рынка	15754.9	109.4	132684.4	100.7	102.2
продажа товаров на розничных рынках и ярмарках	581.5	110.8	5030.3	94.6	84.0

Формирование оборота розничной торговли в сентябре 2021 года

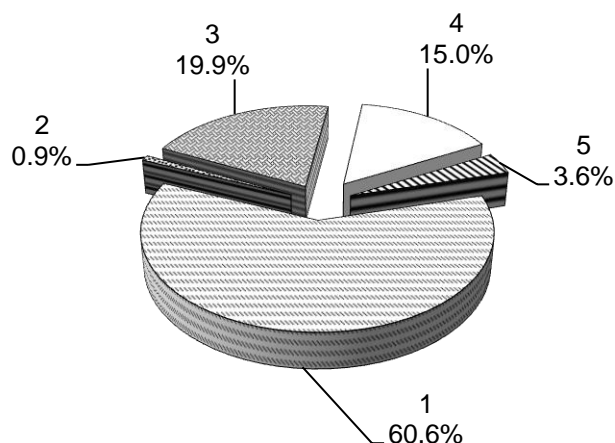

- 1 – крупные организации (включая организации, не являющиеся субъектами малого предпринимательства, средняя численность которых не превышает 15 человек)
- 2- субъекты среднего предпринимательства
- 3 - малые предприятия (включая микропредприятия)
- 4 - индивидуальные предприниматели, реализующие товары вне рынка
- 5 - продажа товаров физическими лицами на розничных рынках и ярмарках

РЫНКИ ТОВАРОВ И УСЛУГ

В сентябре 2021 года в структуре оборота розничной торговли удельный вес **пищевых продуктов, включая напитки, и табачных изделий** составил 48.2%, **непродовольственных товаров** – 51.8% (в сентябре 2020 года – 48.0% и 52.0% соответственно).

Динамика оборота розничной торговли пищевыми продуктами, включая напитки, и табачными изделиями, непродовольственными товарами

	Пищевые продукты, включая напитки, и табачные изделия			Непродовольственные товары		
	млн. рублей	в % к		млн. рублей	в % к	
		соответствующему периоду предыдущего года	предыдущему периоду		соответствующему периоду предыдущего года	предыдущему периоду
2020						
Январь	6589.8	107.7	73.4	7308.1	104.7	76.6
Февраль	6774.7	110.8	102.0	7354.9	107.1	100.5
Март	7548.7	109.3	110.9	8163.2	108.9	110.5
I квартал	20913.2	109.3	х	22826.2	106.9	х
Апрель	6701.9	97.0	87.5	6915.0	96.4	84.3
Май	7014.8	96.9	104.6	7245.4	99.8	104.4
Июнь	7174.0	98.2	102.2	7451.2	101.4	102.5
II квартал	20890.7	97.4	х	21611.6	99.2	х
I полугодие	41803.9	103.0	х	44437.8	103.1	х
Июль	7295.5	101.9	101.6	7683.5	102.8	102.6
Август	6944.2	96.6	96.2	7528.0	97.7	97.7
Сентябрь	6680.2	93.7	95.9	7245.3	95.6	95.9
III квартал	20919.9	97.4	х	22456.8	98.7	х
9 месяцев	62723.8	101.1	х	66894.6	101.6	х
Октябрь	6772.5	94.4	101.2	7314.4	94.9	100.6
Ноябрь	6627.7	91.0	97.3	7296.4	93.5	99.4
Декабрь	8076.6	86.3	120.4	8798.2	88.6	120.0
IV квартал	21476.8	90.4	х	23409.0	92.8	х
год	84200.6	98.1	х	90303.6	98.9	х
2021						
Январь	6610.4	95.8	81.4	7432.6	97.3	84.1
Февраль	6676.9	94.1	100.2	7335.4	95.2	98.3
Март	7298.2	91.9	108.3	7884.9	91.9	106.8
I квартал	20585.5	93.8	х	22652.9	94.7	х
Апрель	7271.4	103.9	99.0	7693.2	105.8	97.1
Май	7475.7	100.3	100.9	8025.1	105.2	103.8
Июнь	7499.8	98.1	100.0	8045.6	102.7	100.1
II квартал	22246.9	100.7	х	23763.9	104.6	х
I полугодие	42832.4	97.3	х	46416.8	99.5	х
Июль	7593.0	97.4	100.9	8253.8	101.8	101.7
Август	7768.7	103.6	102.4	8513.6	106.9	102.6
Сентябрь	7873.3	109.1	101.0	8463.1	109.8	98.5
III квартал	23235.0	103.2	х	25230.5	106.1	х
9 месяцев	66067.4	99.3	х	71647.3	101.7	х

ТОМСКАЯ ОБЛАСТЬ

Изменение товарных запасов в организациях розничной торговли

на конец месяца

	Товарные запасы, млн. рублей	Обеспеченность запасами, дней торговли
2020		
Январь	10286.3	40
Февраль	10035.9	35
Март	10722.9	36
Апрель	10004.5	37
Май	10314.0	37
Июнь	10287.4	35
Июль	9519.8	32
Август	9311.4	32
Сентябрь	9740.4	34
Октябрь	9938.5	35
Ноябрь	10541.2	37
Декабрь	10522.6	29
2021		
Январь	9909.8	38
Февраль	9915.7	34
Март	10477.0	36
Апрель	10300.3	35
Май	10059.8	34
Июнь	10265.2	33
Июль	9973.9	33
Август	10142.1	32
Сентябрь	11165.0	34

Рестораны, кафе и бары

Оборот общественного питания¹⁾ в сентябре 2021 года составил 587.4 млн. рублей, или 113.9% (в сопоставимых ценах) к соответствующему периоду предыдущего года, в январе-сентябре 2021 года - 4776.4 млн. рублей или 93.4%.

Динамика оборота общественного питания

	Млн. рублей	В % к	
		соответствующему периоду предыдущего года	к предыдущему периоду
2020			
Январь	741.4	99.5	83.7
Февраль	745.1	97.4	100.4
Март	735.6	91.7	98.3
I квартал	2222.1	96.1	x
Апрель	398.2	49.0	53.6
Май	407.3	49.7	102.3
Июнь	421.7	51.5	103.6

¹⁾ Оборот ресторанов, баров, кафе, столовых при предприятиях и учреждениях, а также организаций, осуществляющих поставку продукции общественного питания.

РЫНКИ ТОВАРОВ И УСЛУГ

	Млн. рублей	В % к	
		соответствующему периоду предыдущего года	к предыдущему периоду
II квартал	1227.2	50.1	х
I полугодие	3449.3	72.4	х
Июль	436.1	54.6	103.4
Август	453.7	55.9	102.6
Сентябрь	486.9	57.2	106.1
III квартал	1376.7	56.1	х
9 месяцев	4826.0	66.8	х
Октябрь	478.1	55.0	97.9
Ноябрь	461.5	53.7	96.1
Декабрь	503.2	54.0	108.8
IV квартал	1442.8	54.9	х
год	6268.8	63.4	х
2021			
Январь	472.3	62.1	93.7
Февраль	478.4	62.7	101.2
Март	513.3	65.9	106.1
I квартал	1464.0	62.5	х
Апрель	527.1	126.1	102.5
Май	542.3	125.6	101.9
Июнь	545.3	121.7	100.4
II квартал	1614.7	124.4	х
I полугодие	3075.7	84.4	х
Июль	548.1	117.1	99.5
Август	565.2	116.9	102.5
Сентябрь	587.4	113.9	103.4
III квартал	1700.7	115.9	х
9 месяцев	4776.4	93.4	х

Рынок платных услуг населению

В сентябре 2021 года, по предварительным данным, населению было оказано платных услуг на 4398.9 млн. рублей.

Динамика объема платных услуг населению

	В сопоставимых ценах в % к	
	предыдущему периоду	соответствующему периоду предыдущего года
2020¹⁾		
январь	83.1	96.2
февраль	105.2	95.6
март	99.8	93.1
I квартал	х	94.7
апрель	81.7	78.4
май	96.9	79.8
июнь	103.2	82.1
II квартал	х	80.1
I полугодие	х	87.5

ТОМСКАЯ ОБЛАСТЬ

	В сопоставимых ценах в % к	
	предыдущему периоду	соответствующему периоду предыдущего года
июль	95.9	85.6
август	107.5	91.3
сентябрь	106.0	94.2
III квартал	х	90.4
9 месяцев	х	88.3
октябрь	98.5	90.1
ноябрь	106.6	94.9
декабрь	110.8	90.3
IV квартал	х	91.8
год	х	89.3
2021		
январь	79.1	85.7
февраль	113.1	92.0
март	109.5	101.1
I квартал	х	93.1
апрель	98.0	121.5
май	91.0	114.2
июнь	97.6	108.1
II квартал	х	114.6
I полугодие	х	102.9
июль	87.8	99.2
август ²⁾	106.8	98.5
сентябрь	104.7	97.2
III квартал	х	98.3
9 месяцев	х	101.4

¹⁾ Все месяцы 2020 года и январь – март 2021 года оперативные данные уточнены на основании итогов годовых статистических обследований хозяйствующих субъектов.

²⁾ Данные изменены за счет уточнения респондентами ранее представленных данных.

В сентябре 2021 года в структуре платных услуг населению преобладали услуги коммунальные, телекоммуникационные и медицинские услуги. На их долю в целом приходилось 54.5% в общем объеме платных услуг населению.

Объем платных услуг населению по видам услуг

	Сентябрь 2021				Январь-сентябрь 2021 в % к январю-сентябрю 2020
	млн. рублей	в % к			
		августу 2021	сентябрю 2020	итогу	
Платные услуги	4398.9	104.7	97.2	100.0	101.4
в том числе:					
бытовые	507.9	107.7	108.5	11.5	110.7
транспортные	283.1	123.0	102.2	6.4	101.9
почтовой связи, курьерские услуги	25.9	100.4	93.5	0.6	103.4
телекоммуникационные	731.0	101.0	98.3	16.6	97.5
жилищные	433.7	99.5	77.2	9.9	70.7
коммунальные	1013.3	102.9	105.5	23.0	109.9

РЫНКИ ТОВАРОВ И УСЛУГ

	Сентябрь 2021				Январь-сентябрь 2021 в % к январю-сентябрю 2020
	млн. рублей	в % к			
		августу 2021	сентябрю 2020	итогу	
учреждений культуры	26.9	110.8	в 1.8 р.	0.6	124.9
услуги туристических агентств, туроператоров и прочие услуги по бронированию и сопутствующие им услуги	43.9	80.8	в 1.7 р.	1.0	123.0
услуги гостиниц и аналогичных услуги по предоставлению временного жилья	27.7	96.2	в 1.7 р.	0.6	60.8
физической культуры и спорта	31.0	в 2.4 р.	135.0	0.7	в 1.6 р.
медицинские	653.3	108.2	94.1	14.9	114.7
услуги специализированных коллективных средств размещения	21.5	90.2	в 2.5 р.	0.5	в 2.0 р.
ветеринарные	23.8	105.6	118.4	0.5	100.4
юридические	31.0	99.9	109.7	0.7	97.4
системы образования	435.9	101.2	85.7	9.9	100.2
услуги, предоставляемые гражданам пожилого возраста и инвалидам	26.7	103.0	103.8	0.6	100.1
прочие платные услуги	82.2	109.6	72.3	1.9	79.1

В структуре объема бытовых услуг в сентябре 2021 года лидировали три вида услуг: техническое обслуживание и ремонт транспортных средств, машин и оборудования, ремонт и строительство жилья и других построек, ремонт и техническое обслуживание бытовой радиоэлектронной аппаратуры, бытовых машин и приборов, ремонт и изготовление металлоизделий, занимая суммарно 70.7% в общем объеме бытовых услуг.

Объем бытовых услуг населению по видам услуг

	Сентябрь 2021				Январь-сентябрь 2021 в % к январю-сентябрю 2020
	млн. рублей	в % к			
		августу 2021	сентябрю 2020	итогу	
Бытовые услуги	507.9	107.7	108.5	100.0	110.7
в том числе: ремонт, окраска и пошив обуви	3.6	91.2	82.0	0.7	116.0

ТОМСКАЯ ОБЛАСТЬ

	Сентябрь 2021			Январь-сентябрь 2021 в % к январю-сентябрю 2020	
	млн. рублей	в % к			
		августу 2021	сентябрю 2020		итогу
ремонт и пошив швейных, меховых и кожаных изделий, головных уборов и изделий текстильной галантереи, ремонт, пошив и вязание трикотажных изделий	11.1	134.0	68.2	2.2	125.1
ремонт и техническое обслуживание бытовой радиоэлектронной аппаратуры, бытовых машин и приборов, ремонт и изготовление металлоизделий	46.6	93.7	99.8	9.2	122.0
техобслуживание и ремонт транспортных средств, машин и оборудования	180.4	108.6	110.8	35.5	127.3
изготовление и ремонт мебели	25.3	95.3	94.6	5.0	108.9
химическая чистка и крашение, услуги прачечных	14.0	в 2.8 р.	в 1.9 р.	2.8	107.4
ремонт и строительство жилья и других построек	132.3	102.5	100.2	26.0	94.9
услуги фотоателье	3.7	105.2	93.0	0.7	100.8
услуги бань и душевых	4.6	в 6.7 р.	66.4	0.9	114.0
услуги парикмахерских	38.4	118.5	142.2	7.6	133.1
услуги предприятий по прокату	2.7	115.2	в 3.4р.	0.5	97.1
ритуальные услуги	29.9	104.1	в 1.7 р.	5.9	105.5
прочие виды бытовых услуг	15.3	96.1	88.5	3.0	73.8

Оптовая торговля

В сентябре 2021 года **оборот оптовой торговли** (с учетом индивидуальных предпринимателей, осуществляющих деятельность в оптовой торговле), снизился по сравнению с сентябрем 2020 года на 34.9% и составил 28113.9 млн. рублей.

Динамика оборота оптовой торговли

	Оборот оптовой торговли			В том числе оборот оптовой торговли организаций оптовой торговли		
	млн. рублей	в % к		млн. рублей	в % к	
		к соответствующему периоду прошлого года	к предыдущему периоду		к соответствующему периоду прошлого года	к предыдущему периоду
2020						
январь	16859.8	95.0	77.1	14968.7	97.8	81.2
февраль	17655.9	96.1	105.0	15741.2	98.1	105.5
март	20468.8	93.8	115.3	18066.5	94.6	114.2
1 квартал	54984.5	94.9	х	48776.4	96.7	х
апрель	17232.8	81.8	80.9	15374.2	84.5	81.7
май	19983.9	85.4	111.2	18107.5	97.4	113.0
июнь	23211.5	107.0	114.6	21051.1	117.0	114.7
1 полугодие	115412.6	91.8	х	103309.2	96.9	х
июль	28141.9	126.0	121.8	25039.4	130.1	119.5
август	21792.0	101.5	77.9	19336.8	101.8	77.7
сентябрь	32115.7	144.1	146.3	29459.2	155.4	151.3
9 месяцев	197462.2	105.0	х	177144.7	110.4	х
октябрь	22617.3	107.1	69.2	20012.6	111.3	66.8
ноябрь	23522.8	123.0	100.3	20765.0	132.3	100.1
декабрь	60281.2	2.6р	в 2.5 р.	57404.6	в 3р	в 2.7 р.
январь-декабрь	303883.5	120.1	х	275326.9	127.9	х
2021						
январь	16237.1	90.8	26.4	13965.9	88.0	23.9
февраль	17647.1	91.3	105.1	15218.9	88.3	105.4
март	22132.7	96.2	111.6	18789.1	92.5	109.8
1 квартал	56016.9	93.0	х	47973.9	89.8	х
апрель	21239.9	108.8	91.6	18289.5	105.0	93.0
май	19917.0	87.4	92.7	17253.9	83.6	93.3
июнь	26162.6	94.5	129.4	22621.2	90.1	129.2
1 полугодие	123336.4	94.7	х	106138.5	91.0	х
июль	26779.9	77.3	101.7	22988.5	74.6	101.0
август ¹⁾	24943.4	89.6	90.0	21546.2	87.2	90.6
сентябрь	28113.9	65.1	106.2	23027.9	58.1	100.7
январь-сентябрь	203173.6	86.8	х	173701.1	82.7	х

¹⁾ Данные изменены за счет уточнения респондентами ранее представленных данных.

В сентябре 2021 года оборот оптовой торговли (включая индивидуальных предпринимателей, осуществляющих деятельность в оптовой торговле) на 81.9% формировался организациями оптовой торговли, оборот которых составил 23027.9 млн. рублей и снизился на 41.9% относительно соответствующего месяца прошлого года.

На долю малых организаций (включая микропредприятия) приходилось 35.2% оборота оптовой торговли.

ТОМСКАЯ ОБЛАСТЬ

ИНСТИТУЦИОНАЛЬНАЯ СТРУКТУРА ПРОИЗВОДСТВА

Количество организаций и развитие форм собственности

На 1 октября 2021 года по сравнению с 1 октября 2020 года число учтенных в Статрегистре организаций Томской области уменьшилось на 1974 единицы и составило 24894 единицы (92.7%).

Распределение организаций по видам экономической деятельности на 1 октября 2021 года

Наименование	Число организаций		В % к числу организаций на 1 октября 2020
	единиц	в % к итогу	
Всего	24894	100.0	92.7
в том числе:			
Сельское, лесное хозяйство, охота, рыболовство и рыбоводство	639	2.6	98.0
Добыча полезных ископаемых	137	0.6	98.6
Обрабатывающие производства	2065	8.3	93.4
Обеспечение электрической энергией, газом и паром; кондиционирование воздуха	192	0.8	93.2
Водоснабжение; водоотведение, организация сбора и утилизации отходов, деятельность по ликвидации загрязнений	173	0.7	104.8
Строительство	2565	10.3	92.6
Торговля оптовая и розничная; ремонт транспортных средств и мотоциклов	5904	23.7	87.3
Транспортировка и хранение	1890	7.6	96.2
Деятельность гостиницы и предприятий общественного питания	548	2.2	93.5
Деятельность в области информации и связи	848	3.4	92.9
Деятельность финансовая и страховая	299	1.2	84.5
Деятельность по операции с недвижимым имуществом	2503	10.1	97.0
Деятельность профессиональная, научная и техническая	2298	9.2	91.7
Деятельность административная и сопутствующие дополнительные услуги	788	3.2	89.2
Государственное управление и обеспечение военной безопасности; социальное страхование	585	2.3	99.2
Образование	882	3.5	96.5
Деятельность в области здравоохранения и социальных услуг	713	2.9	97.9
Деятельность в области культуры, спорта, организации досуга и развлечений	508	2.0	96.8
Предоставление прочих видов услуг	1353	5.4	95.9
Деятельность домашних хозяйств как работодателей; недифференцированная деятельность частных домашних хозяйств по производству товаров и оказанию услуг для собственного потребления	4	0.0	66.7

ИНСТИТУЦИОНАЛЬНАЯ СТРУКТУРА ПРОИЗВОДСТВА

Распределение организаций по формам собственности
на 1 октября 2021 года

	Число организаций		Число органи- заций в % к числу органи- заций на 1 октября 2020
	единиц	в % к итогу	
Всего	24894	100.0	92.7
в том числе:			
Российская собственность ¹⁾	24522	98.5	92.7
из них:			
Государственная собственность	664	2.7	100.8
в том числе:			
Федеральная собственность	322	1.3	98.2
Собственность субъектов Российской Феде- рации	342	1.4	103.3
Муниципальная собственность	1216	4.9	98.7
Собственность общественных и религиозных организации (объединений)	1017	4.1	98.6
Частная собственность	21386	85.9	92.0
Смешанная российская собственность	195	0.8	78.3
Собственность потребительской кооперации	29	0.1	103.6
Собственность государственных корпораций	10	0.0	125.0
Иностранная собственность	276	1.1	92.9
Совместная российская и иностранная соб- ственность	96	0.4	92.3

¹⁾ Включая собственность российских граждан, постоянно проживающих за границей.

Распределение организаций по организационно-правовым формам
на 1 октября

	2020	2021	2021 в % к 2020
Всего	26868	24894	92.7
в том числе:			
Организационно-правовые формы юридических лиц, являющихся коммерческими корпоративными организациями ¹⁾	20970	19052	90.9
из них:			
Хозяйственные общества	20796	18888	90.8
в том числе:			
акционерные общества	315	295	93.7
общества с ограниченной ответственностью	20481	18593	90.8
Производственные кооперативы (артели)	34	27	79.4
Крестьянские (фермерские) хозяйства	134	133	99.3
Организационно-правовые формы юридических лиц, являющихся коммерческими унитарными орга- низациями	107	103	96.3
в том числе:			
Унитарные предприятия, основанные на праве опе- ративного управления (казенные предприятия)	5	6	120.0
в том числе:			

ТОМСКАЯ ОБЛАСТЬ

	2020	2021	2021 в % к 2020
муниципальные казенные предприятия	5	6	120.0
Унитарные предприятия, основанные на праве хозяйственного ведения	102	97	95.1
в том числе:			
федеральные государственные унитарные предприятия	3	2	66.7
государственные унитарные предприятия субъектов Российской Федерации	5	5	100.0
муниципальные унитарные предприятия	94	90	95.7
Организационно-правовые формы юридических лиц, являющихся некоммерческими корпоративными организациями	3156	3118	98.8
в том числе:			
Потребительские кооперативы	1285	1274	99.1
Общественные организации	738	726	98.4
Ассоциации (союзы)	171	169	98.8
Товарищества собственников недвижимости	949	936	98.6
Казачьи общества, внесенные в государственный реестр казачьих обществ в Российской Федерации	9	9	100.0
Общины коренных малочисленных народов Российской Федерации	4	4	100.0
Организационно-правовые формы юридических лиц, являющихся некоммерческими унитарными организациями	2091	2081	99.5
в том числе:			
Фонды	100	97	97.0
Автономные некоммерческие организации	250	255	102.0
Религиозные организации	195	196	100.5
Учреждения	1546	1533	99.2
в том числе:			
учреждения, созданные Российской Федерацией	123	122	99.2
учреждения, созданные субъектом Российской Федерации	293	290	99.0
учреждения, созданные муниципальным образованием (муниципальные учреждения)	1055	1047	99.2
частные учреждения	75	74	98.7
Организационно-правовые формы организаций, созданных без прав юридического лица ²⁾	544	540	99.3
из них:			
Филиалы юридических лиц	322	348	108.1

¹⁾ Включая хозяйствующие товарищества и прочие юридические лица, являющиеся коммерческими организациями

²⁾ Включая представительства юридических лиц, структурные подразделения обособленных подразделений юридических лиц, районные городские суды, мировых судей

ИНСТИТУЦИОНАЛЬНАЯ СТРУКТУРА ПРОИЗВОДСТВА

Характеристика демографии организаций и предприятий в разрезе муниципальных образований

	Количество зарегистрированных организаций		Количество официально ликвидированных организаций ¹⁾		Прирост (+,-) зарегистрированных предприятий и организаций
	январь-сентябрь 2021	в % к январю-сентябрю 2020	январь-сентябрь 2021	в % к январю-сентябрю 2020	
Всего по области	887	82.0	2201	в 1.5 р.	-1314
из них:					
Александровский	2	в 2.0 р.	9	в 2.3 р.	-7
Асиновский	23	в 1.9 р.	16	80.0	7
Бакчарский	2	в 2.0 р.	1	33.3	1
Верхнекетский	7	58.3	7	в 1.8 р.	-
Зырянский	1	100.0	3	в 1.5 р.	-2
Каргасокский	-	-	7	77.8	-7
Кожевниковский	5	в 1.7 р.	3	60.0	2
Колпашевский	3	75.0	12	66.7	-9
Кривошеинский	2	-	4	100.0	-2
Молчановский	3	75.0	1	20.0	2
Парабельский	2	100.0	4	66.7	-2
Первомайский	3	30.0	10	125.0	-7
Тегульдетский	-	-	-	-	-
Томский	80	103.9	103	122.6	-23
Чаинский	1	100.0	2	50.0	-1
Шегарский	2	в 2.0 р.	6	50.0	-4
г. Томск	687	77.2	1862	в 1.6 р.	-1175
г. Кедровый	-	-	1	50.0	-1
г. Стрежевой	15	в 1.4 р.	34	в 1.4 р.	-19

¹⁾ Ликвидированы по решению регистрирующего органа в соответствии с Федеральным законом от 08.08.2001г. № 129-ФЗ ст. 21.1 «О государственной регистрации юридических лиц и индивидуальных предпринимателей», как недействующие организации.

Количество организаций включенных в Статрегистр, по муниципальным образованиям на 1 октября

	2020	2021	2021 в % к 2020
Всего по области	26868	24894	92.7
из них:			
Александровский	105	101	96.2
Асиновский	374	380	101.6
Бакчарский	76	78	102.6
Верхнекетский	166	163	98.2
Зырянский	103	98	95.1
Каргасокский	177	168	94.9
Кожевниковский	132	132	100.0
Колпашевский	266	251	94.4
Кривошеинский	87	83	95.4
Молчановский	84	86	102.4

ТОМСКАЯ ОБЛАСТЬ

	2020	2021	2021 в % к 2020
Парабельский	111	110	99.1
Первомайский	180	176	97.8
Тегульдетский	46	47	102.2
Томский	1558	1536	98.6
Чаинский	67	66	98.5
Шегарский	199	190	95.5
г. Томск	21159	19358	91.5
г. Кедровый	22	22	100.0
г. Стрежевой	519	486	93.6

Количество индивидуальных предпринимателей без образования юридического лица, включенных в Статрегистр по муниципальным образованиям на 1 октября

	2020	2021	2021 в % к 2020
Всего по области	25234	23160	91.8
из них:			
Александровский	172	146	84.9
Асиновский	667	626	93.9
Бакчарский	217	201	92.6
Верхнекетский	290	277	95.5
Зырянский	253	254	100.4
Каргасокский	411	354	86.1
Кожевниковский	331	303	91.5
Колпашевский	696	654	94.0
Кривошеинский	209	183	87.6
Молчановский	237	204	86.1
Парабельский	252	225	89.3
Первомайский	294	309	105.1
Тегульдетский	94	92	97.9
Томский	2183	2068	94.7
Чаинский	221	183	82.8
Шегарский	335	292	87.2
г. Томск	14605	13456	92.1
г. Кедровый	73	64	87.7
г. Стрежевой	1202	972	80.9

Количество индивидуальных предпринимателей без образования юридического лица, включенных в Статрегистр на 1 октября 2021 года составляет 23160 человек, в том числе граждан России 22900 человека, иностранных граждан 260 человек.

ИНСТИТУЦИОНАЛЬНАЯ СТРУКТУРА ПРОИЗВОДСТВА

*Распределение индивидуальных предпринимателей без образования
юридического лица по видам экономической деятельности на 1 октября*

	2020	2021	<i>В % к числу предпринимателей на 1 октября 2020</i>
Всего	25234	23160	91.8
в том числе:			
Сельское, лесное хозяйство, охота, рыболовство и рыбоводство	936	889	95.0
Добыча полезных ископаемых	15	19	126.7
Обрабатывающие производства	1536	1398	91.0
Обеспечение электрической энергией, газом и паром; кондиционирование воздуха	16	13	81.3
Водоснабжение; водоотведение, организация сбора и утилизации отходов, деятельность по ликвидации загрязнений	69	68	98.6
Строительство	1491	1436	96.3
Торговля оптовая и розничная; ремонт автотранспортных средств и мотоциклов	8819	8103	91.9
Транспортировка и хранение	3172	2627	82.8
Деятельность гостиниц и предприятий общественного питания	790	791	100.1
Деятельность в области информации и связи	976	1027	105.2
деятельность финансовая и страховая	127	127	100.0
Деятельность по операциям с недвижимым имуществом	1537	1560	101.5
Деятельность профессиональная, научная и техническая	1917	1861	97.1
Деятельность административная и сопутствующие дополнительные услуги	765	714	93.3
Государственное управление и обеспечение военной безопасности; социальное обеспечение	4	3	75.0
Образование	340	295	86.8
Деятельность в области здравоохранения и социальных услуг	180	167	92.8
Деятельность в области культуры, спорта, организации досуга и развлечений	382	388	101.6
Предоставление прочих видов услуг	2159	1670	77.4
Деятельность домашних хозяйств	3	4	133.3

ТОМСКАЯ ОБЛАСТЬ

ЦЕНЫ

Изменение цен по секторам экономики

Изменение потребительских цен в 2021 году по Томской области

на конец периода, в %

	Сентябрь 2021 к			Справочно сентябрь 2020 к	
	августу 2021	декабрю 2020	сентябрю 2020	августу 2020	декабрю 2019
Индекс потребительских цен	100.1	105.0	106.3	100.3	102.9
в том числе:					
продовольственные товары, включая алкогольные напитки	100.4	105.5	107.6	100.4	103.0
непродовольственные товары	100.9	105.4	106.8	100.4	103.0
услуги	98.7	103.6	104.0	100.0	102.9

Потребительские цены

Динамика цен по Томской области в потребительском секторе

на конец периода, в % к предыдущему периоду

	Индекс по- требитель- ских цен	в том числе		
		продовольствен- ные товары	непродоволь- ственные товары	платные услуги населению
2020				
январь	100.5	100.8	100.1	100.5
февраль	100.5	100.7	100.1	100.6
март	100.3	100.5	100.4	99.9
I квартал	101.2	102.1	100.6	101.0
апрель	100.8	101.4	100.5	100.3
май	100.3	100.0	100.4	100.6
июнь	100.2	100.0	100.3	100.3
II квартал	101.3	101.4	101.2	101.2
июль	100.5	100.1	100.5	100.9
август	99.7	99.1	100.2	99.8
сентябрь	100.3	100.4	100.4	100.0
III квартал	100.4	99.5	101.1	100.7
октябрь	100.2	100.2	100.4	100.0
ноябрь	100.3	100.6	100.4	99.9
декабрь	100.7	101.2	100.5	100.5
декабрь 2020 в % к декабрю 2019	104.3	105.0	104.3	103.4
2021				
январь	100.4	100.5	100.4	100.3
февраль	100.5	100.7	100.4	100.3
март	100.8	100.9	100.7	100.6
I квартал	101.7	102.1	101.6	101.1
апрель	100.4	100.6	100.5	99.8
май	100.9	101.8	100.5	100.3
июнь	100.5	100.3	100.3	101.1

	Индекс потребительских цен	в том числе		
		продовольственные товары	непродовольственные товары	платные услуги населению
II квартал	101.8	102.6	101.4	101.2
июль	100.8	100.4	100.8	101.5
август	100.5	99.9	100.6	101.1
сентябрь	100.1	100.4	100.9	98.7
III квартал	101.5	100.7	102.4	101.2

Максимальное и минимальное изменение цен в сентябре 2021 года на отдельные группы продовольственных товаров по Томской области

в % к предыдущему месяцу

Наименование группы	Индекс цен в среднем по группе	Максимальное и минимальное изменение цен внутри группы	
		Товары	индекс цен
Мясо и птица	99.8	Говядина бескостная	101.7
		Свинина бескостная	95.9
Колбасные изделия и продукты из мяса и птицы	100.2	Сосиски, сардельки	102.0
		Колбаса полукопченая и варенокопченая	98.2
Рыбопродукты	99.7	Рыба охлажденная и мороженая разделанная лососевых пород	108.6
		Рыба мороженая неразделанная	94.2
Масло и жиры	102.2	Масло сливочное	102.8
		Масло оливковое	98.9
Молоко и молочная продукция	102.9	Молоко питьевое цельное пастеризованное 2,5-3,2% жирности	107.1
		Молоко сгущенное с сахаром	97.1
Сыры	99.8	Сыры плавленые	101.0
		Сыры сычужные твердые и мягкие	99.5
Консервы овощные	104.9	Овощи натуральные консервированные, маринованные	105.9
		Консервы томатные	100.6
Консервы фруктово-ягодные	111.3	Соки фруктовые	113.3
		Консервы фруктово-ягодные для детского питания	100.7
Кондитерские изделия	100.1	Кексы, рулеты	102.8
		Конфеты шоколадные натуральные и с добавками	91.9
Варенье, джем, повидло, мед	99.2	Варенье, джем, повидло	107.5
		Мёд пчелиный натуральный	97.3
Чай, кофе, какао	102.4	Кофе натуральный растворимый	108.0
		Чай черный байховый	97.2
Соль, соус, специи, концентраты	102.3	Сухие супы в пакетах	105.7
		Кетчуп	93.8
Хлеб и хлебобулочные изделия	101.3	Хлопья из злаков (сухие завтраки)	107.8
		Бараночные изделия	98.2
Крупа и бобовые	100.8	Рис шлифованный	102.6
		Крупа овсяная и перловая	98.0

ТОМСКАЯ ОБЛАСТЬ

Наименование группы	Индекс цен в среднем по группе	Максимальное и минимальное изменение цен внутри группы	
		Товары	индекс цен
Плодоовощная продукция, включая картофель	94.1	Помидоры свежие	141.5
		Свёкла столовая	73.3
Алкогольные напитки	101.5	Пиво отечественное	108.6
		Вино игристое отечественное	96.5
Напитки безалкогольные	96.1	Вода минеральная и питьевая	100.1
		Напитки газированные	92.9
Общественное питание	100.5	Обед в ресторане	105.5
		Ужин в ресторане	99.9

В сентябре снижение цен отмечалось на свеклу столовую – на 26.7%, морковь – на 24.3%, картофель – на 21.9%, капусту белокочанную свежую – на 18.6%, яблоки – на 16.8%, лук репчатый – на 15.6%, виноград – на 9.6%, ягоды замороженные – на 8.9%, конфеты шоколадные натуральные и с добавками – на 8.1%, напитки газированные – на 7.1%, кетчуп – на 6.2%, рыбу мороженую неразделанную – на 5.8%, макаронные изделия из пшеничной муки высшего сорта – на 5.5%, вермишель – на 4.2%, креветки мороженые неразделанные, свинину бескостную – на 4.1%, вино игристое отечественное – на 3.5%, молоко сгущенное с сахаром – на 2.9%, чай черный байховый – на 2.8%, мёд пчелиный натуральный – на 2.7%, филе сельди соленое, муку пшеничную – на 2.3%, кисломолочные продукты – на 2.2%, бананы – на 2.1%, крупу овсяную и перловую, рыбу мороженую разделанную (кроме лососевых пород) – на 2.0%, филе рыбное, бараночные изделия, колбасу полукопченую и варено-копченую – на 1.8%, икру лососевых рыб, отечественную, колбасу вареную – на 1.7%, вино виноградное столовое (сухое, полусухое, полусладкое) крепостью до 14% – на 1.6%, коньяк ординарный отечественный – на 1.4%, сахар-песок – на 1.3%, масло оливковое – на 1.1%, йогурт – на 0.9%, хлеб из ржаной муки и из смеси муки ржаной и пшеничной, консервы рыбные в томатном соусе – на 0.8%, водку крепостью 40% об. спирта и выше – на 0.7%, хлеб и булочные изделия из пшеничной муки 1 и 2 сортов – на 0.6%, крупу гречневую-ядрицу, кофе натуральный в зернах и молотый, сыры сычужные твердые и мягкие, горох и фасоль – на 0.5%, овощи замороженные, ужин в ресторане, маргарин, мяскопчености – на 0.1%.

Стоимость условного (минимального) набора продуктов питания в сентябре 2021 года в Томской области составила 4639.91 рублей в расчете на месяц и по сравнению с августом 2021 года снизилась на 3.6%, к декабрю 2020 года возросла на 7.9%, по городу Томску соответственно составила 4558.04 рублей и увеличилась к декабрю 2020 года на 7.8%.

Структура стоимости условного (минимального) набора продуктов питания в сентябре 2021 года

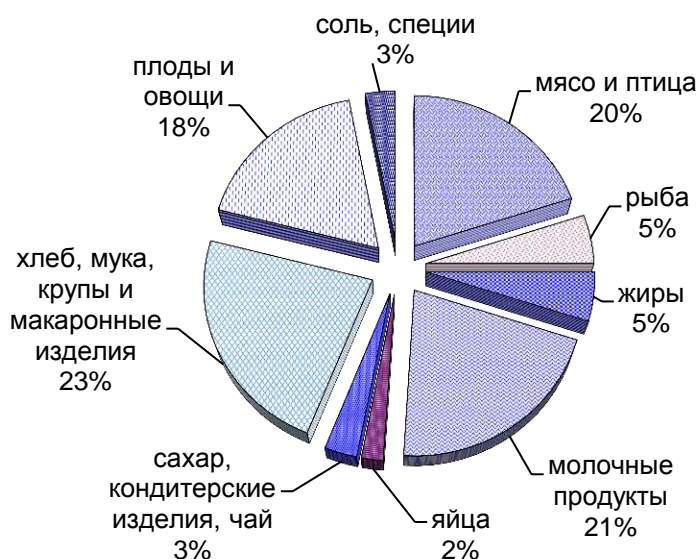

В среднем по России стоимость условного (минимального) набора продуктов питания в сентябре 2021 года составила 4890.74 рублей в расчете на месяц и по сравнению с декабрем 2020 года увеличилась на 9.9%.

Динамика изменения стоимости условного (минимального) набора продуктов питания и потребительских цен на товары и услуги по Томской области в 2020 и 2021 годах (на конец месяца в % к предыдущему месяцу)

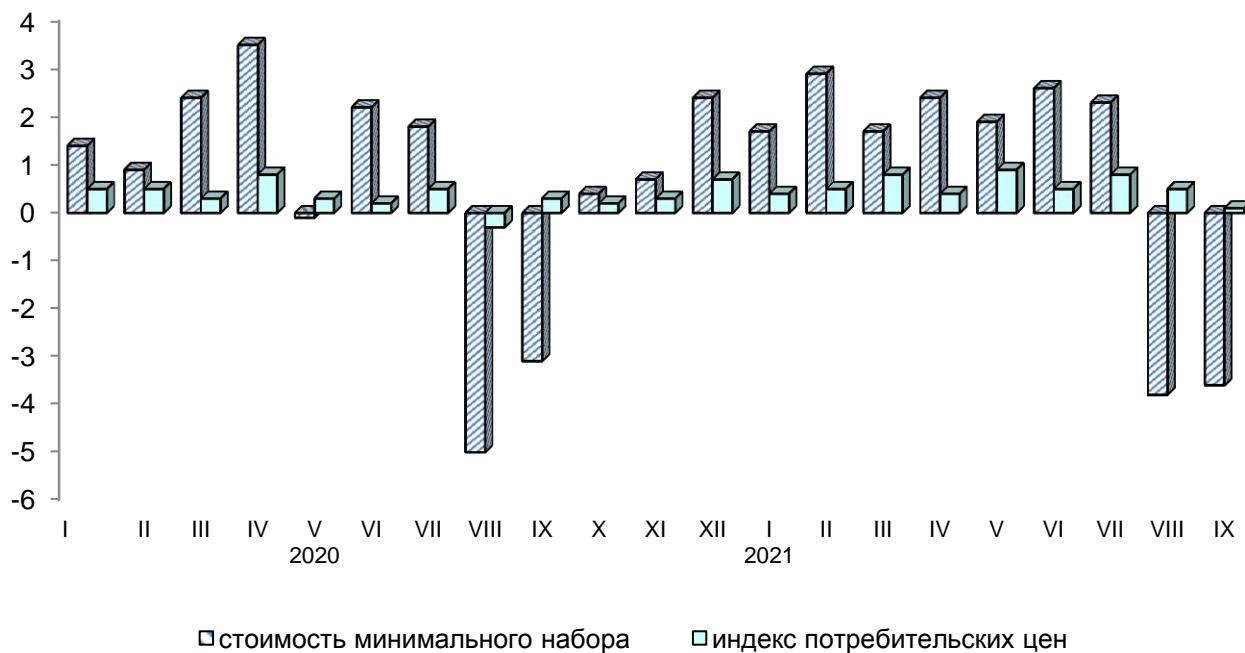

ТОМСКАЯ ОБЛАСТЬ

Изменение стоимости условного (минимального) набора продуктов питания и номинальной заработной платы на предприятиях области с учетом малого бизнеса в 2020 и 2021 годах (в % к декабрю 2019 года)

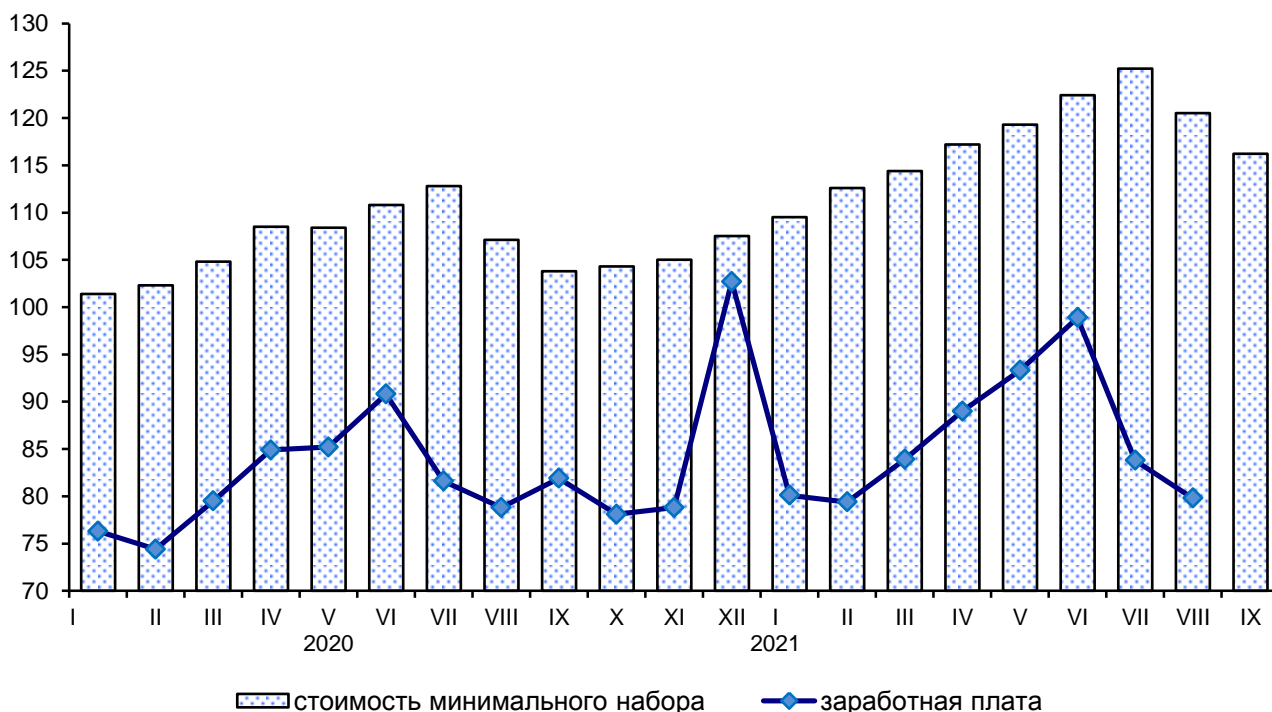

Цены на условный (минимальный) набор продуктов питания и соотношение этих цен с ценой на говядину по Томской области

	Средняя цена, в рублях за килограмм		Соотношение цены продукта к цене одного килограмма говядины, %	
	сентябрь 2020	сентябрь 2021	сентябрь 2020	сентябрь 2021
Говядина (кроме бескостного мяса)	378.09	408.70	100	100
Баранина (кроме бескостного мяса)	459.35	582.46	121	143
Свинина (кроме бескостного мяса)	290.68	320.14	77	78
Куры	145.49	172.14	38	42
Рыба мороженая	176.33	170.19	47	42
Сельдь соленая	186.10	190.55	49	47
Молоко цельное пастеризованное	61.60	65.98	16	16
Сметана	189.31	194.32	50	48
Масло сливочное	500.01	529.54	132	130
Творог нежирный	258.30	268.79	68	66
Сыры сычужные твердые и мягкие	450.13	484.45	119	119
Яйца, 10 штук	55.63	68.16	15	17
Маргарин	147.34	180.56	39	44

	Средняя цена, в рублях за килограмм		Соотношение цены продукта к цене одного килограмма говядины, %	
	сентябрь 2020	сентябрь 2021	сентябрь 2020	сентябрь 2021
Масло подсолнечное	115.04	146.69	30	36
Горох и фасоль	49.28	56.83	13	14
Мука пшеничная в/с	36.58	37.87	10	9
Рис	80.72	78.29	21	19
Пшено	58.46	52.95	15	13
Хлеб и булочные изделия из пшеничной муки 1 и 2 сортов	47.33	53.13	13	13
Хлеб из ржаной муки и из смеси муки ржаной и пше- ничной	59.06	58.62	16	14
Вермишель	65.44	75.13	17	18
Картофель	19.86	31.12	5	8
Капуста	16.66	30.74	4	8
Огурцы свежие	66.40	78.93	18	19
Морковь	33.04	42.38	9	10
Лук репчатый	22.39	28.63	6	7
Яблоки	129.34	121.98	34	30
Сахар-песок	42.62	56.21	11	14
Карамель	167.82	193.45	44	47
Печенье	151.18	172.36	40	42
Соль	14.56	14.75	4	4
Чай черный байховый	651.48	678.77	172	166
Перец черный (горошек)	1846.51	1991.95	488	487

*Максимальное и минимальное изменение цен в сентябре 2021 года
на отдельные группы непродовольственных товаров по Томской области*

в % к предыдущему месяцу

Наименование группы	Индекс цен в среднем по группе	Максимальное и минимальное изменение цен внутри группы	
		товары	индекс цен
Ткани	100.5	Ткани шерстяные	103.9
		Ткани хлопчатобумажные	100.0
Одежда	100.9	Одежда женская	101.4
		Одежда детская	100.1
Трикотажные изделия	101.0	Бельевой трикотаж	101.0
		Верхний трикотаж	100.9
Чулочно-носочные изделия	96.0	Колготки детские	100.8
		Колготки женские эластичные	91.3
Обувь кожаная, текстильная и комбинированная	100.1	Обувь домашняя	101.7
		Обувь мужская	99.8
Моющие и чистящие средства	99.8	Порошок стиральный	101.0
		Дезинфицирующее средство для поверхностей	94.7
Парфюмерно-косметические товары	100.9	Дезодорант	110.0
		Мыло туалетное жидкое	93.6

ТОМСКАЯ ОБЛАСТЬ

Наименование группы	Индекс цен в среднем по группе	Максимальное и минимальное изменение цен внутри группы	
		товары	индекс цен
Галантерея	101.6	Щетка зубная Коляска для новорожденного	109.7 95.2
Табачные изделия	101.2	Сигареты с фильтром отечественные Сигареты с фильтром зарубежных торговых марок	101.8 100.0
Мебель	100.5	Матрас детский Шкаф для платья и белья	104.4 96.4
Металлическая посуда и металлические предметы домашнего обихода	101.9	Чайник стальной эмалированный Комплект столовых приборов из нержавеющей стали	103.5 101.0
Электротовары и другие бытовые приборы	101.9	Электроутюг с терморегулятором, пароувлажителем Печь микроволновая	107.4 99.0
Инструменты и оборудование	98.4	Дрель электрическая Триммер электрический	100.0 94.7
Бумажно-беловые товары	99.6	Бумажные столовые салфетки Подгузники детские бумажные (памперсы)	104.2 96.1
Телерадиотовары	104.7	Телевизор цветного изображения Флеш-накопитель USB	104.7 98.9
Персональные компьютеры	100.5	Монитор для настольного компьютера Моноблок	101.4 99.1
Средства связи	102.1	Наушники беспроводные Телефонный аппарат стационарный	106.4 99.9
Игрушки	101.0	Игрушки мягкие Конструктор детский пластмассовый	102.4 100.3
Строительные материалы	101.7	Плиты древесностружечные, ориентированно-стружечные Металлочерепица	109.1 96.1
Легковые автомобили	101.6	Легковой автомобиль отечественный новый Легковой автомобиль импортный подержанный	103.7 100.0
Медицинские товары	100.8	Ацетилсалициловая кислота (Аспирин отечественный) Амоксициллин с клавулановой кислотой	115.3 86.9
Топливо	105.0	Дрова Уголь	105.4 100.0
Садоводство	103.8	Свежесрезанные цветы Земля для растений	105.2 100.3

Изменение цен на рынке автомобильного бензина в 2021 году составило:

в %

	Сентябрь 2021 к		
	августу 2021	декабрю 2020	сентябрю 2020
Бензин автомобильный	99.4	106.6	106.9
марки АИ-92	99.3	106.8	107.1
марки АИ-95	99.4	106.4	106.7
марки АИ-98 и выше	99.7	106.4	106.9

**Изменение цен на бензин на потребительском рынке
(в % к декабрю 2019 года)**

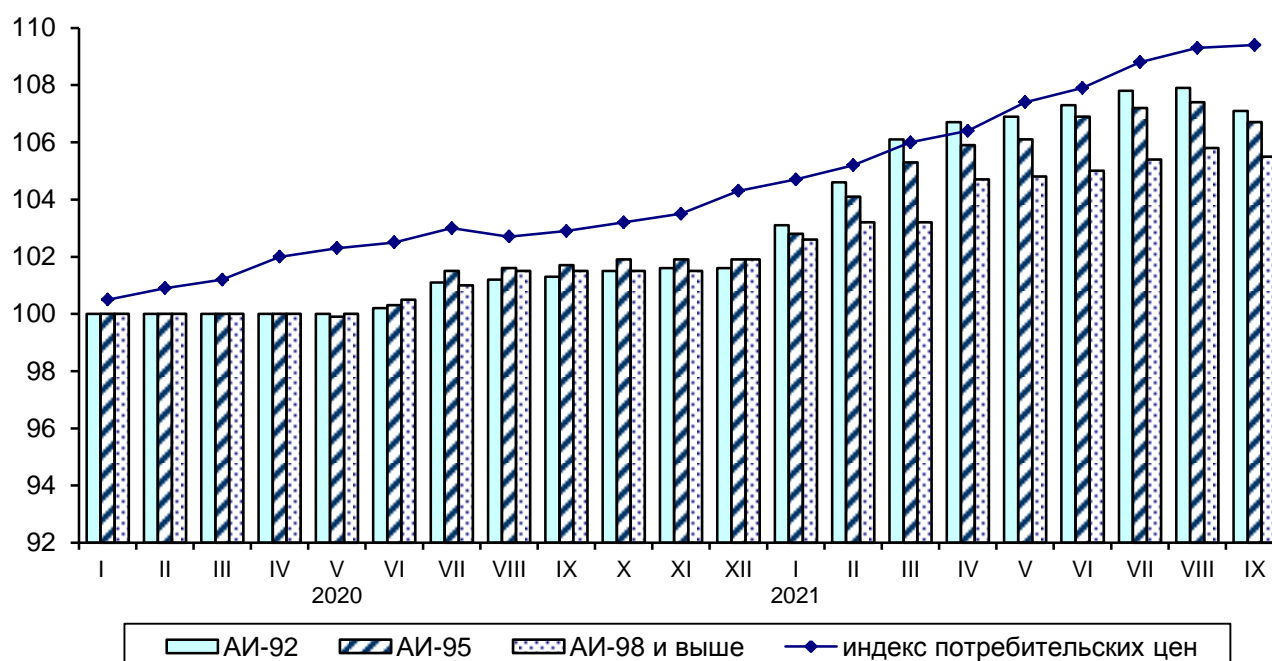

Максимальное и минимальное изменение цен и тарифов в сентябре 2021 года на отдельные виды платных услуг по Томской области

в % к предыдущему месяцу

Наименование группы	Индекс цен и тарифов в среднем по группе	Максимальное и минимальное изменение цен внутри группы	
		услуги	индекс цен
Бытовые услуги	101.0	Ремонт холодильников всех марок	113.3
		Постановка набоек	100.0
Услуги пассажирского транспорта	85.2	Городской автомобильный транспорт	101.2
		Воздушный транспорт	53.4
Жилищно-коммунальные услуги	100.0	Услуги гостиниц и прочих мест проживания	100.3
		Жилищные услуги	100.0
Услуги в системе образования	101.4	Занятия на курсах иностранных языков	111.6

ТОМСКАЯ ОБЛАСТЬ

Наименование группы	Индекс цен и тарифов в среднем по группе	Максимальное и минимальное изменение цен внутри группы	
		услуги	индекс цен
		Посещение детского ясли-сада	100.0
Услуги организаций культуры	100.8	Музеи и выставки Кинотеатры	111.0 100.0
Медицинские услуги	100.4	Пребывание пациента в круглосуточном стационаре Физиотерапевтическое лечение	103.4 100.0
Ветеринарные услуги	101.7	Клинический осмотр животного Прививка животного	103.6 100.0
Услуги страхования	100.3	Годовая стоимость полиса добровольного страхования легкового автомобиля от стандартных рисков (КАСКО)	100.6
		Годовая стоимость полиса обязательного страхования гражданской ответственности владельцев транспортных средств (ОСАГО)	100.0
Услуги физической культуры и спорта	101.4	Занятия в плавательных бассейнах	103.3
		Занятия в группах общей физической подготовки	99.6
Услуги в сфере туризма	93.1	Услуги в сфере зарубежного туризма	95.6
		Услуги в сфере внутреннего туризма	92.2

Цены и тарифы на жилищно-коммунальные услуги в сентябре 2021 года сложились следующим образом:

	В рублях	В % к предыдущему месяцу	В % к соответствующему месяцу предыдущего года
Содержание и ремонт жилья в государственном и муниципальном жилищных фондах, м ² общей площади	18.36	100.0	101.4
Содержание, ремонт жилья для граждан-собственников жилья в результате приватизации, граждан-собственников жилых помещений по иным основаниям, м ² общей площади	18.40	100.0	101.6
Наем жилых помещений в государственном и муниципальном жилищных фондах, м ² общей площади	9.67	100.0	100.0
Услуги по организации и выполнению работ по эксплуатации домов ЖК, ЖСК, ТСЖ, м ² общей площади	18.01	100.0	100.0
Взносы на капитальный ремонт, м ² общей площади	7.74	100.0	103.8
Проживание в студенческом общежитии, месяц	563.80	100.0	100.0

ЦЕНЫ

	<i>В рублях</i>	<i>В % к предыдущему месяцу</i>	<i>В % к соответствующему месяцу предыдущего года</i>
Водоснабжение холодное, м ³	49.69	100.0	105.8
Водоотведение, м ³	39.47	100.0	104.3
Обращение с твердыми коммунальными отходами, с человека	70.97	100.0	103.9
Отопление, Гкал	2210.53	100.0	105.4
Водоснабжение горячее, м ³	180.15	100.0	105.3
Электроэнергия в квартирах без электроплит за минимальный объем потребления, 100 кВт-ч	385.00	100.0	105.2
Электроэнергия в квартирах с электроплитами за минимальный объем потребления, 100 кВт-ч	273.00	100.0	106.6
Газ сетевой, месяц с человека	72.54	100.0	102.8
Газ сетевой с использованием счетчиков индивидуального учета, м ³	5.58	100.0	102.8
Газ сжиженный, месяц с человека	290.35	100.0	109.4
Газ сжиженный с использованием счетчиков индивидуального учета, м ³	93.84	100.0	109.4

Изменение потребительских цен за сентябрь 2021 года по регионам Сибирского федерального округа характеризуется следующими данными:

в % к предыдущему месяцу

	<i>Сводный индекс</i>	<i>Все товары</i>	<i>в том числе</i>		<i>Платные услуги</i>	<i>Сводный индекс за сентябрь 2021 в % к декабрю 2020</i>
			<i>продовольственные товары, вкл. алкогольные напитки</i>	<i>непродовольственные товары</i>		
Республика Алтай	99.8	100.8	100.7	100.9	96.8	105.0
Республика Тыва	100.6	100.7	101.0	100.4	100.5	104.9
Республика Хакасия	100.7	100.8	100.7	100.9	100.2	106.4
Алтайский край	99.9	100.1	99.7	100.5	99.4	106.2
Красноярский край	100.6	100.7	100.7	100.7	100.1	105.5
Иркутская область	100.5	100.8	100.8	100.8	99.3	105.2
Кемеровская область - Кузбасс	100.4	100.8	100.3	101.3	99.3	105.8
Новосибирская область	100.3	100.6	100.6	100.6	98.9	105.9
Омская область	100.8	101.4	101.1	101.7	98.9	106.2
Томская область	100.1	100.6	100.4	100.9	98.7	105.0

В среднем по России индекс цен на товары и услуги на потребительском рынке в сентябре 2021 года по отношению к августу 2021 года составил 100.6%, в том числе на продовольственные товары – 101.0%, на непродовольственные товары – 100.6%, на услуги – 100.0%. С начала года индекс потребительских цен на товары и услуги в целом по России составил 105.3%, в том числе на продовольственные товары – 105.5%, на непродовольственные товары – 106.3%, на услуги – 103.9%.

ТОМСКАЯ ОБЛАСТЬ

**Сводные индексы потребительских цен
по регионам Сибирского федерального округа
сентябрь 2021 года в % к декабрю 2020 года**

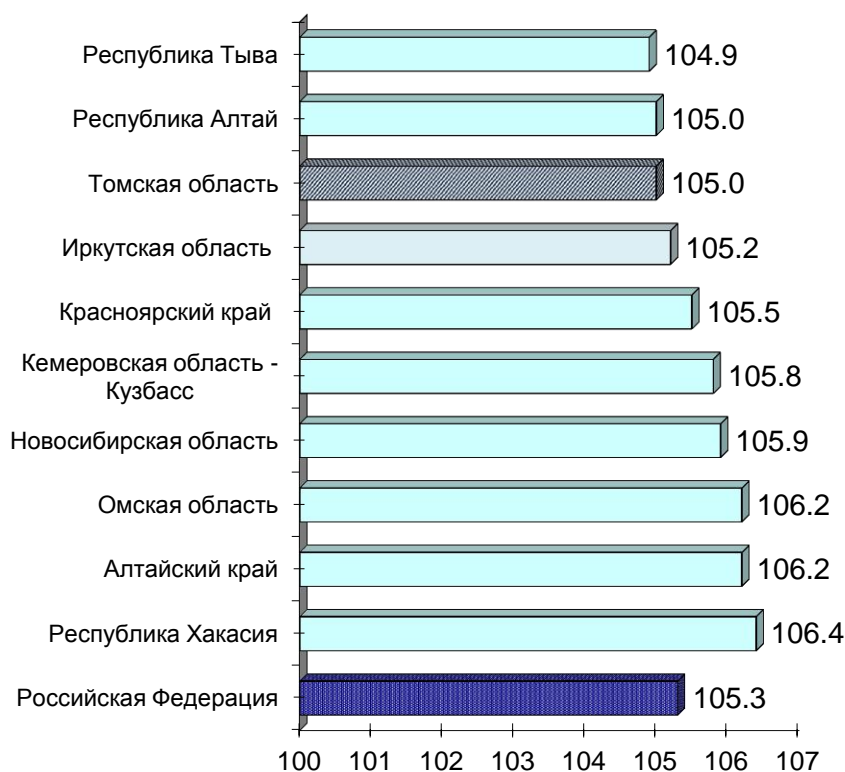

Стоимость фиксированного набора потребительских товаров и услуг для проведения межрегиональных сопоставлений по регионам Сибирского федерального округа и в среднем по России на конец сентября 2021 года

	Стоимость набора, рублей в расчете на месяц	Изменение стоимости набора, в % к	
		августу 2021	декабрю 2020
Российская Федерация	18238.87	100.7	105.8
Сибирский Федеральный округ	16619.13	100.0	105.8
Республика Алтай	18154.78	100.3	104.8
Республика Тыва	16016.64	100.2	106.1
Республика Хакасия	17350.06	100.4	105.8
Алтайский край	16417.21	99.6	105.0
Красноярский край	18144.57	100.1	106.3
Иркутская область	16624.45	100.0	105.8
Кемеровская область - Кузбасс	15640.49	99.9	105.7
Новосибирская область	17188.60	99.9	106.1
Омская область	15744.26	100.2	105.3
Томская область	17233.90	99.5	105.2

**Изменение стоимости фиксированного набора
потребительских товаров и услуг
по регионам Сибирского федерального округа
сентябрь 2021 года в % к декабрю 2020 года**



Цены на рынке жилья

Индекс цен на первичном рынке жилья в III квартале 2021 года по отношению ко II кварталу 2021 года составил 105.5%, **на вторичном рынке** – 104.2%.

Средняя цена 1 квадратного метра общей площади квартир за III квартал 2021 года на **первичном рынке жилья** составила 73465 рублей, на **вторичном рынке** – 65855 рублей.

Индексы цен на рынке жилья

на конец периода, в % к предыдущему кварталу

	Первичный рынок			Вторичный рынок		
	I квартал 2021	II квартал 2021	III квартал 2021	I квартал 2021	II квартал 2021	III квартал 2021
Все типы квартир	104.1	108.5	105.5	105.5	106.2	104.2
в том числе:						
квартиры низкого качества	-	-	-	106.7	105.5	115.2
квартиры среднего качества (типовые)	100.0	100.0	100.0	107.7	104.0	106.5
квартиры улучшенного качества	104.2	108.6	105.6	104.4	107.7	102.1
элитные квартиры	-	-	-	100.0	100.0	102.8

ТОМСКАЯ ОБЛАСТЬ

**Средние цены на первичном и вторичном рынках
жилья в III квартале 2021 года**
(на конец квартала; рублей за 1 квадратный метр общей
площади)



Средние цены жилых помещений по типам домов и квартир на конец III квартала 2021 года

рублей за один квадратный метр общей площади

	<i>Крупнопанельные и крупноблочные дома</i>	<i>Кирпичные дома</i>	<i>Монолитные, в т.ч. монолитно-кирпичные дома</i>
Первичный рынок			
Все типы квартир	72751	68439	92230
в том числе:			
квартиры среднего качества (типовые)	-	62595	-
квартиры улучшенного качества	72751	68572	92230
Вторичный рынок			
Все типы квартир	63469	68016	61525
в том числе:			
квартиры низкого качества	66091	75795	-
квартиры среднего качества (типовые)	56083	58335	... ¹⁾
квартиры улучшенного качества	69342	72371	63210
элитные квартиры	-	81733	-

¹⁾ «Данные не публикуются в целях обеспечения конфиденциальности первичных статистических данных, полученных от организаций, в соответствии с Федеральным законом от 29.11.2007г. № 282-ФЗ (ст.4, п.5; ст.9, п.1)»

Цены производителей

на конец периода, в %

	Сентябрь 2021 к			Справочно сентябрь 2020 к	
	августу 2021	декабрю 2020	сен- тябрю 2020	августу 2020	декабрю 2019
Индекс цен производителей промышленных товаров ¹⁾	98.0	133.9	138.8	100.4	94.1
Сводный индекс цен на продукцию (затраты, услуги) инвестиционного назначения	100.9	118.3	119.9	100.7	105.4
Индекс тарифов на грузовые перевозки	100.0	102.3	55.7	100.0	151.0
Индекс цен производителей сельскохозяйственной продукции	103.0	118.6	122.1	101.2	106.0

¹⁾ На товары, предназначенные для реализации на внутреннем рынке, по видам деятельности «Добыча полезных ископаемых», «Обрабатывающие производства», «Обеспечение электрической энергией, газом и паром; кондиционирование воздуха», «Водоснабжение; водоотведение, организация сбора и утилизации отходов, деятельность по ликвидации загрязнений».

В сентябре 2021 года индекс цен производителей промышленных товаров¹⁾ по Томской области составил 98.0%, в том числе индекс добычи полезных ископаемых – 96.8%, производителей продукции обрабатывающих производств – 99.0%, обеспечение электрической энергией, газом и паром; кондиционирование воздуха – 99.7%, водоснабжение; водоотведение, организация сбора и утилизации отходов, деятельность по ликвидации загрязнений – 100.0%.

Изменение цен производителей промышленных товаров

на конец периода, в %

	Всего		в том числе по видам экономической деятельности							
	к преды- дущему пери- оду	к де- кабрю преды- дущего года	добыча полез- ных ископае- мых	обрабатываю- щие производ- ства		обеспечение электрической энергией, газом и паром; конди- ционирование воздуха		водоснабжение, водоотведение, организация сбора и утили- зации отходов, деятельность по ликвидации загрязнений		
				к преды- дущему периоду	к де- кабрю преды- дущего года	к преды- дущему периоду	к де- кабрю преды- дущего года	к преды- дущему периоду	к де- кабрю преды- дущего года	к преды- дущему периоду
2020										
январь	98.3	98.3	97.2	97.2	99.2	99.2	99.9	99.9	100.0	100.0
февраль	98.9	97.3	96.6	93.9	101.7	100.8	98.9	98.8	100.0	100.0
март	99.8	97.0	99.7	93.6	99.6	100.4	100.4	99.2	100.0	100.0

¹⁾ На товары, предназначенные для реализации на внутреннем рынке, по видам деятельности «Добыча полезных ископаемых», «Обрабатывающие производства», «Обеспечение электрической энергией, газом и паром; кондиционирование воздуха», «Водоснабжение; водоотведение, организация сбора и утилизации отходов, деятельность по ликвидации загрязнений».

ТОМСКАЯ ОБЛАСТЬ

	Всего		в том числе по видам экономической деятельности							
	к предыдущему периоду	к декабрю предыдущего года	добыча полезных ископаемых		обрабатывающие производства		обеспечение электрической энергией, газом и паром; кондиционирование воздуха		водоснабжение, водоотведение, организация сбора и утилизации отходов, деятельность по ликвидации загрязнений	
			к предыдущему периоду	к декабрю предыдущего года	к предыдущему периоду	к декабрю предыдущего года	к предыдущему периоду	к декабрю предыдущего года	к предыдущему периоду	к декабрю предыдущего года
апрель	70.9	68.8	42.2	39.5	94.5	94.8	99.3	98.5	100.0	100.0
май	96.2	66.2	89.5	35.3	98.2	93.1	100.5	99.0	100.0	100.0
июнь	113.0	74.8	142.1	50.2	104.2	97.0	99.6	98.6	100.0	100.0
июль	124.3	93.0	164.4	82.6	105.6	102.4	104.3	102.8	105.9	105.9
август	100.8	93.8	102.0	84.2	100.0	102.3	100.0	102.9	100.0	105.9
сентябрь	100.4	94.1	100.4	84.6	100.4	102.8	100.0	102.9	100.0	105.9
октябрь	98.9	93.1	96.6	81.7	101.0	103.8	99.4	102.2	100.0	105.9
ноябрь	101.9	94.8	104.0	85.0	100.4	104.2	100.1	102.3	100.0	105.9
декабрь	103.1	97.7	105.0	89.2	102.0	106.2	100.5	102.8	100.0	105.9
2021										
январь	108.3	108.3	115.0	115.0	104.7	104.7	99.5	99.5	100.0	100.0
февраль	104.8	113.4	108.2	124.4	102.6	107.4	100.4	100.0	100.0	100.0
март	107.3	121.8	111.8	139.1	104.4	112.1	100.7	100.6	100.0	100.0
апрель	100.9	122.8	100.3	139.5	101.8	114.1	99.3	100.0	100.0	100.0
май	104.5	128.3	106.6	148.7	103.1	117.6	100.6	100.6	100.0	100.0
июнь	101.1	129.7	100.7	149.8	101.8	119.7	99.6	100.1	100.0	100.0
июль	105.8	137.2	110.7	165.7	101.2	121.1	101.8	102.0	105.3	105.3
август	99.6	136.6	97.4	161.4	101.7	123.2	102.3	104.3	100.0	105.3
сентябрь	98.0	133.9	96.8	156.3	99.0	121.9	99.7	104.0	100.0	105.3

Индексы цен производителей по отдельным видам экономической деятельности

на конец периода, в %

	Добыча полезных ископаемых			
	добыча нефти и природного газа		добыча прочих полезных ископаемых	
	к предыдущему периоду	к декабрю предыдущего года	к предыдущему периоду	к декабрю предыдущего года
2020				
январь	96.8	96.8	100.0	100.0
февраль	96.1	93.1	100.0	100.0
март	99.7	92.8	100.0	100.0
апрель	33.8	31.3	100.0	100.0
май	85.0	26.6	102.0	102.0

	<i>Добыча полезных ископаемых</i>			
	<i>добыча нефти и природного газа</i>		<i>добыча прочих полезных ископаемых</i>	
	<i>к предыдущему периоду</i>	<i>к декабрю предыдущего года</i>	<i>к предыдущему периоду</i>	<i>к декабрю предыдущего года</i>
июнь	163.4	43.5	101.2	103.2
июль	184.3	80.2	100.0	103.2
август	102.3	82.1	99.5	102.7
сентябрь	100.5	82.5	100.0	102.7
октябрь	96.1	79.2	100.0	102.7
ноябрь	104.7	83.0	100.0	102.7
декабрь	105.8	87.7	100.0	102.7
2021				
январь	113.4	113.4	100.0	100.0
февраль	109.7	124.5	100.1	100.1
март	113.9	141.7	100.0	100.1
апрель	100.4	142.2	100.0	100.1
май	107.6	153.0	106.1	106.2
июнь	100.8	154.3	99.2	105.4
июль	112.1	173.0	100.6	106.0
август	97.1	167.9	100.0	106.0
сентябрь	96.4	161.8	100.0	106.0

	<i>Обрабатывающие производства</i>							
	<i>производство пищевых продуктов</i>		<i>обработка древесины и производство изделий из дерева и пробки, кроме мебели, производство изделий из соломы и материалов для плетения</i>		<i>производство химических веществ и химических продуктов</i>		<i>производство электрического оборудования</i>	
	<i>к предыдущему периоду</i>	<i>к декабрю предыдущего года</i>	<i>к предыдущему периоду</i>	<i>к декабрю предыдущего года</i>	<i>к предыдущему периоду</i>	<i>к декабрю предыдущего года</i>	<i>к предыдущему периоду</i>	<i>к декабрю предыдущего года</i>
2020								
январь	100.0	100.0	99.5	99.5	93.1	93.1	100.1	100.1
февраль	98.4	98.4	113.1	112.6	100.0	93.1	99.9	100.0
март	100.5	99.0	98.3	110.7	100.0	93.1	100.9	100.9
апрель	102.6	101.5	98.6	109.1	88.7	82.5	102.5	103.3
май	102.7	104.3	100.5	109.6	99.9	82.5	100.2	103.6
июнь	99.3	103.5	83.5	91.6	100.0	82.5	100.6	104.2
июль	100.4	103.9	116.2	106.4	100.0	82.5	113.0	117.7
август	102.1	106.1	89.7	95.5	100.0	82.5	100.5	118.3
сентябрь	98.4	104.4	100.1	95.6	100.0	82.5	103.2	122.0
октябрь	100.3	104.7	115.3	110.2	100.0	82.5	101.9	124.4
ноябрь	100.4	105.2	99.7	109.9	106.6	87.9	102.9	128.0
декабрь	100.4	105.7	102.0	112.0	100.0	87.9	104.0	133.2

ТОМСКАЯ ОБЛАСТЬ

	Обрабатывающие производства							
	производство пищевых продуктов		обработка древесины и производство изделий из дерева и пробки, кроме мебели, производство изделий из соломки и материалов для плетения		производство химических веществ и химических продуктов		производство электрического оборудования	
	к предыдущему периоду	к декабрю предыдущего года	к предыдущему периоду	к декабрю предыдущего года	к предыдущему периоду	к декабрю предыдущего года	к предыдущему периоду	к декабрю предыдущего года
2021								
январь	101.4	101.4	101.2	101.2	124.3	124.3	100.4 ¹⁾	100.4 ¹⁾
февраль	100.1	101.5	103.7	104.9	100.0	124.3	102.2	102.6
март	101.8	103.3	100.8	105.7	100.0	124.3	112.8	115.7
апрель	101.8	105.2	106.7	112.8	100.0	124.3	98.0	113.4
май	101.1	106.4	101.6	114.7	109.8	136.4	110.2	125.0
июнь	101.3	107.7	105.3	120.8	100.0	136.4	100.8	125.9
июль	99.5	107.2	105.8	127.9	100.0	136.4	100.0	125.9
август	101.8	109.1	105.8	135.3	100.4	136.9	100.0	126.0
сентябрь	101.8	111.0	102.7	138.9	100.0	136.9	99.9	125.8

¹⁾ Показатели изменены в связи с уточнением данных.

	Обеспечение электрической энергией, газом и паром; кондиционирование воздуха			
	производство, передача и распределение электроэнергии		производство, передача и распределение пара и горячей воды; кондиционирование воздуха	
	к предыдущему периоду	к декабрю предыдущего года	к предыдущему периоду	к декабрю предыдущего года
2020				
январь	100.9	100.9	99.0	99.0
февраль	97.7	98.6	100.0	99.0
март	100.9	99.5	100.0	99.0
апрель	98.4	97.9	100.0	99.0
май	101.1	98.9	100.0	99.0
июнь	99.2	98.1	100.0	99.0
июль	101.6	99.6	106.6	105.5
август	100.0	99.7	100.0	105.5
сентябрь	100.1	99.7	100.0	105.5
октябрь	98.6	98.3	100.0	105.5
ноябрь	100.2	98.5	100.0	105.5
декабрь	101.1	99.6	100.0	105.5
2021				
январь	99.2	99.2	99.9	99.9
февраль	100.9	100.0	100.0	99.9

ЦЕНЫ

	<i>Обеспечение электрической энергией, газом и паром; кондиционирование воздуха</i>			
	<i>производство, передача и распределение электроэнергии</i>		<i>производство, передача и распределение пара и горячей воды; кондиционирование воздуха</i>	
	<i>к предыдущему периоду</i>	<i>к декабрю предыдущего года</i>	<i>к предыдущему периоду</i>	<i>к декабрю предыдущего года</i>
март	101.3	101.4	100.0	99.9
апрель	98.7	100.0	100.0	99.9
май	101.3	101.3	100.0	99.9
июнь	99.1	100.4	100.0	99.9
июль	99.7	100.1	103.9	103.7
август	104.7	104.8	100.0	103.7
сентябрь	99.4	104.2	100.0	103.7

	<i>Водоснабжение; водоотведение, организация сбора и утилизации отходов, деятельность по ликвидации загрязнений</i>			
	<i>забор, очистка и распределение воды</i>		<i>сбор и обработка сточных вод</i>	
	<i>к предыдущему периоду</i>	<i>к декабрю предыдущего года</i>	<i>к предыдущему периоду</i>	<i>к декабрю предыдущего года</i>
2020				
январь	100.0	100.0	100.0	100.0
февраль	100.0	100.0	100.0	100.0
март	100.0	100.0	100.0	100.0
апрель	100.0	100.0	100.0	100.0
май	100.0	100.0	100.0	100.0
июнь	100.0	100.0	100.0	100.0
июль	105.5	105.5	106.4	106.4
август	100.0	105.5	100.0	106.4
сентябрь	100.0	105.5	100.0	106.4
октябрь	100.0	105.5	100.0	106.4
ноябрь	100.0	105.5	100.0	106.4
декабрь	100.0	105.5	100.0	106.4
2021				
январь	100.0	100.0	100.0	100.0
февраль	100.0	100.0	100.0	100.0
март	100.0	100.0	100.0	100.0
апрель	100.0	100.0	100.0	100.0
май	100.0	100.0	100.0	100.0
июнь	100.0	100.0	100.0	100.0
июль	105.8	105.7	104.8	104.8
август	100.0	105.7	100.0	104.8
сентябрь	100.0	105.7	100.0	104.8

Сводный индекс цен на продукцию (затраты, услуги) инвестиционного назначения в сентябре 2021 года по Томской области составил 100.9%.

ТОМСКАЯ ОБЛАСТЬ

Изменение цен по элементам технологической структуры в строительстве

на конец периода, в % к предыдущему периоду

	Сводный индекс цен на продукцию (затраты, услуги) инвестиционного назначения	в том числе		
		индекс цен производителей на строительную продукцию	индекс цен приобретения машин и оборудования инвестиционного назначения	индекс цен на прочую продукцию (затраты, услуги) инвестиционного назначения
2020				
январь	99.3 ¹⁾	99.7	99.2 ¹⁾	98.8
февраль	100.4	99.8	101.8	99.1
март	102.7	100.9	106.8	99.6
I квартал	102.4	100.4	107.9	97.5
апрель	94.5	100.2	101.2	75.4
май	99.1	100.8	98.7	96.8
июнь	102.0	100.4	97.8	111.0
II квартал	95.5	101.4	97.7	81.0
июль	105.7	100.0	101.6	121.0
август	101.3	101.3	101.8	100.7
сентябрь	100.7	100.8	100.9	100.4
III квартал	107.8	102.1	104.4	122.3
октябрь	100.6	100.9	101.2	99.2
ноябрь	100.6	100.7	99.7	101.7
декабрь	100.2	100.3	98.6	102.6
декабрь 2020 в % к декабрю 2019	106.9	105.9	109.3	100.1
2021				
январь	102.3	101.5	100.4	107.3
февраль	101.9	102.1	100.4	104.1
март	102.6	102.4	100.3	106.6
I квартал	107.0	106.1	101.1	119.1
апрель	101.4	101.8	101.2	101.0
май	101.4	101.6	99.6	103.9
июнь	100.7	101.3	99.7	101.0
II квартал	103.5	104.8	100.5	106.0
июль	103.7	104.8	101.3	105.1
август	102.0	104.3	100.1	99.7
сентябрь	100.9	102.4	100.2	98.5
III квартал	106.7	111.9	101.6	103.2

¹⁾ Данные изменены в связи с уточнением респондентами ранее представленной информации.

Изменение цен по элементам технологической структуры в строительстве в сентябре 2021 года
(в % к предыдущему месяцу)

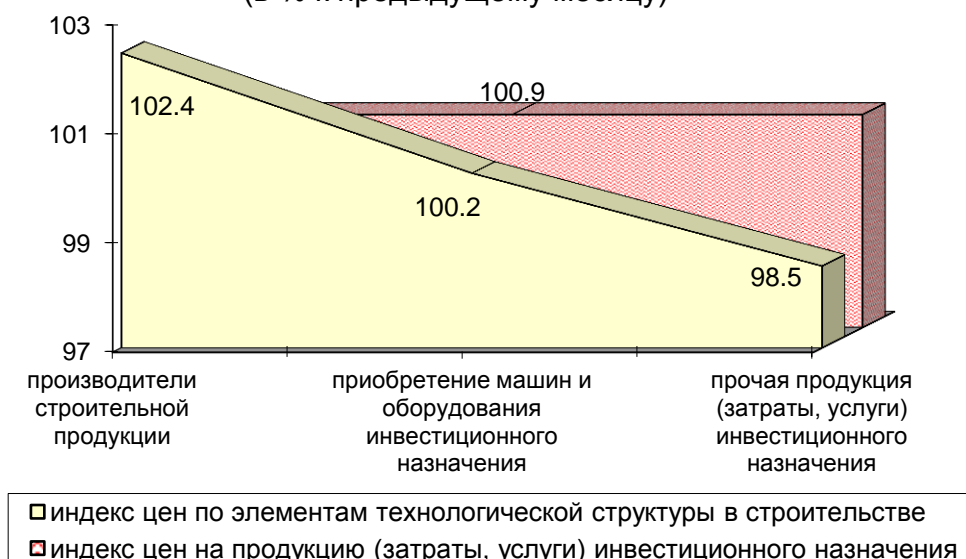

Индекс цен приобретения отдельных видов строительных материалов в сентябре 2021 года по Томской области составил 99.8%.

Изменение цен приобретения отдельных видов строительных материалов

на конец периода, в % к предыдущему периоду

	<i>Строительные материалы – всего</i>	<i>Кирпич керамический неупорядоченный строительный</i>	<i>Плитки керамические глазурованные для внутренней облицовки стен</i>	<i>Линолеум и твердые полимерные материалы для покрытия пола, т.е. упругие напольные покрытия, такие как виниловое покрытие, линолеум и аналогичные изделия</i>	<i>Стекло листовое литое, прокатное, тянутое или выдувное, но не обработанное другим способом</i>	<i>Цементы общестроительные</i>
2020						
январь	99.4	100.0	100.9	94.9	105.7	94.5
февраль	100.8	102.9	100.0	93.9	92.0	99.6
март	101.3	100.0	100.0	96.4	100.6	99.1
I квартал	101.5	102.9	100.9	85.9	97.8	93.3
апрель	98.6	100.0	100.0	97.2	94.4	99.7
май	102.3	99.6	97.9	97.4	93.0	109.8
июнь	99.1	100.0	94.9	100.0	114.3	105.8
II квартал	100.0	99.6	92.9	94.7	100.3	115.8
июль	98.1	100.0	101.6	98.1	89.7	100.3
август	103.7	106.4	98.7	100.0	100.0	99.3
сентябрь	99.9	120.6	100.0	100.0	115.8	99.9
III квартал	101.6	128.3	100.3	98.1	103.9	99.5

ТОМСКАЯ ОБЛАСТЬ

	Строительные материалы – всего	Кирпич керамический неогнеупорный строительный	Плитки керамические глазурованные для внутренней облицовки стен	Линолеум и твердые полимерные материалы для покрытия пола, т.е. упругие напольные покрытия, такие как виниловое покрытие, линолеум и аналогичные изделия	Стекло листовое литое, прокатное, тянутое или выдувное, но не обработанное другим способом	Цементы общестроительные
октябрь	99.8	100.0	100.0	102.1	93.5	99.4
ноябрь	100.4	100.0	100.0	101.6	110.6	100.1
декабрь	101.3	100.0	100.0	112.7	115.1	100.0
декабрь 2020 в % к декабрю 2019	104.6	131.5	94.0	93.3	121.3	106.8
2021						
январь	100.3	100.0	100.0	100.0	108.2	100.0
февраль	99.8	100.0	100.0	97.5	100.0	100.1
март	101.8	100.0	100.0	100.0	91.9	100.0
I квартал	101.9	100.0	100.0	97.5	99.4	100.1
апрель	100.3	100.0	100.0	100.0	115.4	100.1
май	101.8	100.0	97.0	100.0	104.8	104.5
июнь	99.9	100.0	100.0	100.0	105.4	100.1
II квартал	102.0	100.0	97.0	100.0	127.5	104.7
июль	104.7	100.0	100.0	97.5	100.1	111.4
август	103.2	100.0	100.0	100.0	100.0	90.2
сентябрь	99.8	100.3	97.0	98.4	107.5	100.0
III квартал	107.8	100.3	97.0	95.9	107.6	100.5

Соотношение цен приобретения основных строительных материалов с ценой на кирпич керамический

в %

	Бетон, готовый для заливки (товарный бетон)	Растворы строительные	Щебень	Пески природные, не включенные в другие группировки	Цементы общестроительные
2020					
январь	47	36	20	4	59
февраль	44	39	21	5	59
март	45	39	23	6	54
апрель	45	38	22	5	53
май	45	37	25	9	60
июнь	46	38	26	23	62
июль	46	38	23	17	62
август	45	37	24	14	58
сентябрь	36	31	13	5	47
октябрь	36	29	15	5	47

ЦЕНЫ

	<i>Бетон, готовый для заливки (товарный бетон)</i>	<i>Растворы строительные</i>	<i>Щебень</i>	<i>Пески природные, не включенные в другие группировки</i>	<i>Цементы общестроительные</i>
ноябрь	35	32	16	3	47
декабрь	42	31	8	3	48
2021					
январь	32	32	14	3	50
февраль	31	32	13	2	47
март	35	32	15	10	47
апрель	35	32	10	5	47
май	31	29	11	6	49
июнь	34	31	16	11	49
июль	34	32	16	8	56
август	35	27	16	7	50
сентябрь	36	30	16	10	51

Индекс тарифов на грузовые перевозки в сентябре 2021 года по Томской области составил 100.0%.

Изменение тарифов на грузовые перевозки по видам транспорта

на конец периода, в % к предыдущему периоду

	<i>Индекс тарифов на грузовые перевозки</i>	<i>в том числе</i>		
		<i>трубопроводный (перекачка нефти и газа)</i>	<i>внутренний водный</i>	<i>автомобильный</i>
2020				
январь	96.7	96.5	100.0	102.5
февраль	100.0	100.0	100.0	100.0
март	100.0	100.0	100.0	100.0
I квартал	96.7	96.5	100.0	102.5
апрель	144.2	146.9	100.0	100.1
май	100.0	100.0	100.0	100.0
июнь	100.0	100.0	100.0	100.0
II квартал	144.2	146.9	100.0	100.1
июль	108.3	108.6	100.0	100.0
август	100.0	100.0	100.0	100.0
сентябрь	100.0	100.0	100.0	100.0
III квартал	108.3	108.6	100.0	100.0
октябрь	64.1	62.7	100.0	100.0
ноябрь	100.0	100.0	100.0	100.0
декабрь	100.0	100.0	100.0	100.0
декабрь 2020 в % к декабрю 2019	96.8	96.5	100.0	102.6
2021				
январь	91.1	90.2	100.0	102.6
февраль	100.0	100.0	100.0	100.0
март	100.0	100.0	100.0	100.0
I квартал	91.1	90.2	100.0	102.6
апрель	105.4	105.9	100.0	100.1
май	100.0	100.0	100.0	99.8
июнь	100.0	100.0	100.0	100.0
II квартал	105.4	105.9	100.0	99.9

ТОМСКАЯ ОБЛАСТЬ

	Индекс тарифов на грузовые перевозки	в том числе		
		трубопроводный (перекачка нефти и газа)	внутренний водный	автомобильный
июль	106.6	107.1	100.0	100.1
август	100.0	100.0	100.0	100.4
сентябрь	100.0	100.0	100.0	100.1
III квартал	106.6	107.1	100.0	100.6

Изменение тарифов на грузовые перевозки в сентябре 2021 года (в % к предыдущему месяцу)

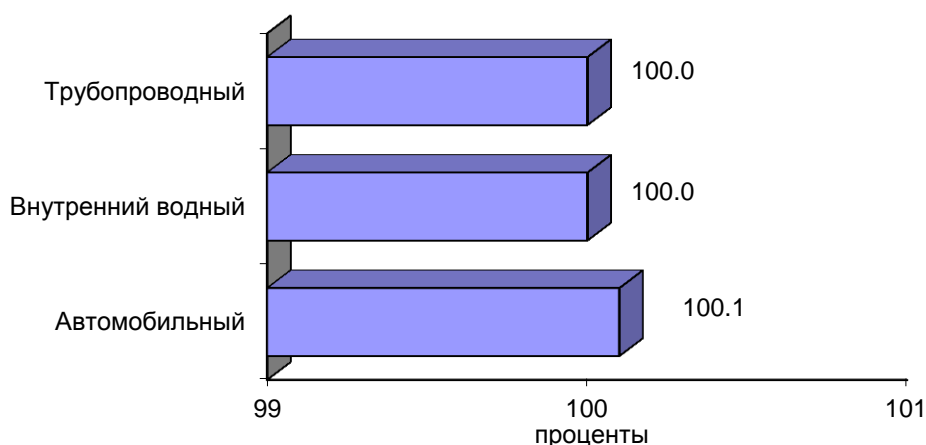

Индекс цен производителей сельскохозяйственной продукции в сентябре 2021 года по Томской области составил 103.0%.

Изменение цен производителей сельскохозяйственной продукции

на конец периода, в % к предыдущему периоду

	Продукция и услуги сельского хозяйства и охоты	в том числе					
		зерновые и зернобобовые культуры	картофель	овощи	скот и птица (в живом весе)	молоко сырое крупного рогатого скота	яйца куриные в скорлупе свежие
2020							
январь	105.7	96.8	100.0	293.4	105.2	103.3	88.0
февраль	99.8	103.3	112.5	92.7	99.8	100.8	92.8
март	97.4	102.6	122.2	136.5	95.6	100.6	97.2
I квартал	102.7	102.6	137.5	371.2	100.4	104.8	79.4
апрель	102.5	102.5	172.7	49.8	104.3	100.9	125.3
май	100.8	104.5	100.0	106.2	101.6	97.1	76.0
июнь	96.1	103.0	90.0	93.3	95.3	97.6	102.3
II квартал	99.3	110.3	155.4	49.3	101.0	95.6	97.4
июль	102.6	100.4	100.0	76.5	103.8	97.2	106.4
август	100.1	96.4	105.3	49.7	101.6	98.0	90.0
сентябрь	101.2	97.3	72.2	139.9	101.0	100.5	116.6
III квартал	103.8	94.2	76.0	53.2	106.5	95.7	111.7
октябрь	101.7	104.6	100.0	109.4	101.2	101.9	105.9

	Продукция и услуги сельского хозяйства и охоты	в том числе					
		зерновые и зернобобовые культуры	картофель	овощи	скот и птица (в живом весе)	молоко сырое крупного рогатого скота	яйца куриные в скорлупе свежие
ноябрь	101.9	105.4	123.1	107.7	101.4	101.0	105.3
декабрь	98.8	100.2	100.0	154.8	97.3	101.7	117.1
декабрь 2020 в % к декабрю 2019	108.6	117.6	200.0	177.1	107.7	100.3	112.7
2021							
январь	104.7	100.5	125.0	170.3	105.3	99.3	87.9
февраль	99.5	101.2	125.0	99.2	98.5	101.8	117.0
март	105.6	100.4	108.0	120.4	106.3	99.4	109.4
I квартал	110.0	102.1	168.8	203.4	110.3	100.5	112.5
апрель	102.4	100.4	111.1	49.4	104.3	100.9	107.4
май	101.2	99.9	100.0	150.1	101.2	99.1	84.2
июнь	100.6	102.8	100.0	92.1	101.5	99.5	76.4
II квартал	104.3	103.1	111.1	68.3	107.1	99.5	69.1
июль	100.6	101.5	100.0	74.1	101.0	100.1	92.9
август	99.9	100.2	100.0	84.5	99.9	101.5	104.1
сентябрь	103.0	103.4	83.3	68.7	104.1	100.0	94.2
III квартал	103.5	105.2	83.3	43.0	105.0	101.6	91.1

Прирост (снижение-) цен производителей сельскохозяйственной продукции в 2020 и 2021 годах (в % к предыдущему месяцу)

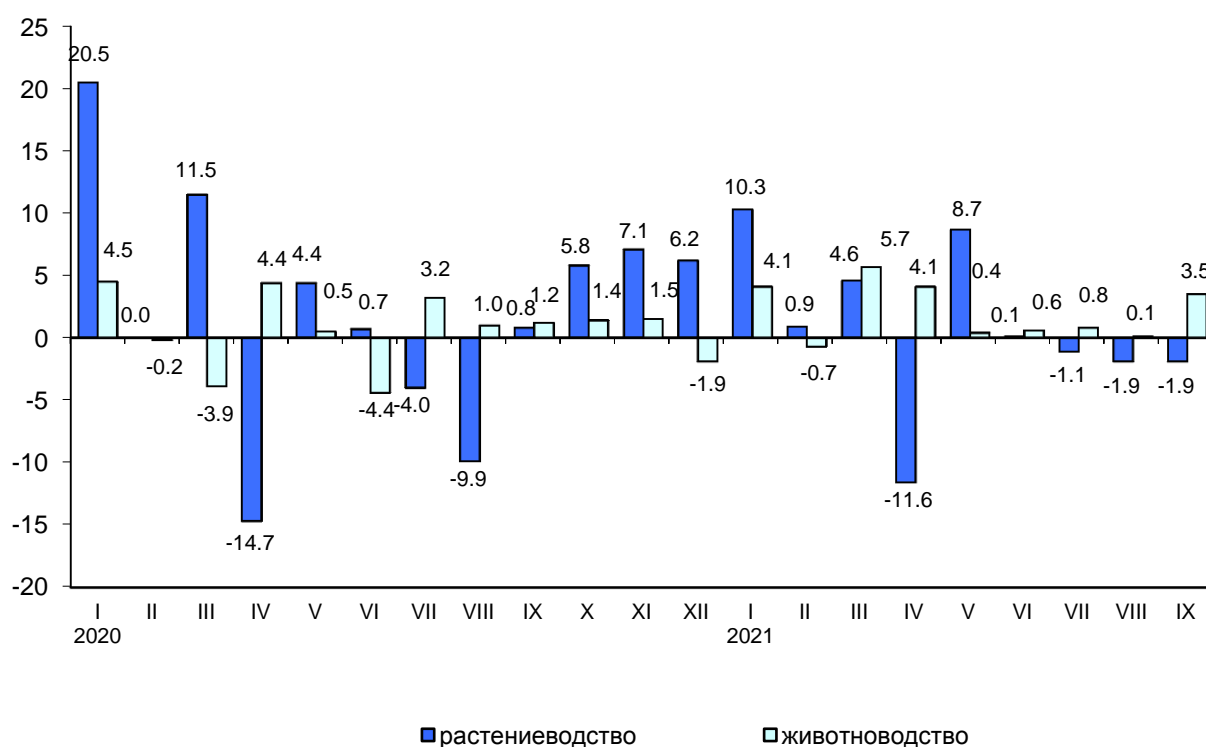

ТОМСКАЯ ОБЛАСТЬ

ФИНАНСЫ

Показатели финансово-кредитной системы

Исполнение бюджета (по данным Департамента финансов Томской области)

млн. рублей

	2021			Справочно 2020		
	доходы	расходы	профицит(+), дефицит (-)	доходы	расходы	профицит(+), дефицит (-)
январь	3913.2	4086.1	-172.9	3402.7	4196.6	-793.9
январь-февраль	8448.4	11556.6	-3108.2	8036.6	10635.3	-2598.7
январь-март	18191.8	19466.0	-1274.2	17057.1	17670.5	-613.4
январь-апрель	28344.4	28801.9	-457.5	24782.3	26534.4	-1752.1
январь-май	34616.3	35523.5	-907.2	32128.8	32697.5	-568.7
январь-июнь	41327.8	44360.1	-3032.3	38074.1	41826.8	-3752.7
январь-июль	50996.9	52424.1	-1427.2	46746.8	50549.4	-3802.6
январь-август	59407.2	61262.4	-1855.2	53130.3	58047.7	-4917.4

Исполнение бюджета по статьям доходов и расходов на 1 сентября 2021 года

	Млн. рублей	В % к итогу
Доходы	59407.2	-
в том числе:		
налоги на совокупный доход	3402.2	5.7
налог на доходы физических лиц	15143.6	25.5
налог на прибыль организаций	8967.5	15.1
акцизы	6702.1	11.3
налоги, сборы и регулярные платежи за пользование природными ресурсами	22.6	0.0
налоги на имущество	5811.9	9.8
доходы от использования имущества, находящегося в государственной и муниципальной собственности	669.0	1.1
безвозмездные поступления от других бюджетов бюджетной системы	16094.8	27.1
возврат остатков субсидий, субвенций и иных межбюджетных трансфертов, имеющих целевое назначение, прошлых лет	-55.5	-
прочие доходы	2649.0	4.5
Расходы	61262.4	100.0
в том числе:		
общегосударственные вопросы	4075.8	6.7
национальную безопасность и правоохранительную деятельность	488.0	0.8
национальную экономику	9020.4	14.7
жилищно-коммунальное хозяйство	2710.5	4.4
социально-культурные мероприятия	43230.7	70.6
из них на:		
образование	20514.0	33.5
культуру, кинематографию	2045.0	3.3
здравоохранение	4917.8	8.0

	<i>Млн. рублей</i>	<i>В % к итогу</i>
социальную политику	15038.1	24.6
физическую культуру и спорт	636.6	1.1
средства массовой информации	79.2	0.1
прочие	1737.0	2.8

*Поступление налогов и сборов в бюджетную систему по видам¹⁾
на 1 сентября 2021 года*

	<i>В бюджеты всех уровней</i>			<i>в т.ч. в бюджет территории</i>		
	<i>млн. рублей</i>	<i>удельный вес в общей сумме поступлений, в %</i>		<i>млн. рублей</i>	<i>удельный вес в общей сумме поступлений, в %</i>	
		<i>2021</i>	<i>2020</i>		<i>2021</i>	<i>2020</i>
Всего	156694.9	100.0	100.0	36525.7	100.0	100.0
в том числе:						
налог на добавленную стоимость на товары (работы, услуги), реализуемые на территории Российской Федерации	44670.1	28.5	31.7	x	-	-
налог на прибыль организаций	10038.3	6.4	6.9	8967.5	24.5	21.9
налог на доходы физических лиц	15226.7	9.7	12.9	15143.6	41.5	44.4
налоги, сборы и регулярные платежи за пользование природными ресурсами	73653.4	47.0	37.8	22.6	0.1	0.1
акцизы	3374.8	2.2	3.7	3053.9	8.4	10.1
из них на:						
водку, ликероводочные изделия	155.5	0.1	0.1	124.4	0.3	0.4
вина, игристые вина, пиво	2420.1	1.5	2.2	2420.1	6.6	7.4
бензин автомобильный	293.9	0.2	0.3	220.1	0.6	0.7
налоги на имущество	5811.9	3.7	4.6	5811.9	15.9	15.9
прочие	3919.7	2.5	2.4	3526.2	9.6	7.6

¹⁾ Данные официального Интернет портала Федеральной налоговой службы Томской области (www.nalog.ru/m70/) Главная страница/ Деятельность/Статистика и аналитика/ Данные по формам статистической налоговой отчетности/ Отчеты, сформированные УФНС России по субъекту Российской Федерации.

За январь-август 2021 года в бюджеты всех уровней собрано налогов и других обязательных платежей на 39.6% больше, чем в январе-августе 2020 года, в том числе бюджет территории – на 11.6%.

ТОМСКАЯ ОБЛАСТЬ

ФИНАНСЫ ОРГАНИЗАЦИЙ ¹⁾

(по крупным и средним предприятиям)

Финансовые результаты деятельности организаций

За январь-август 2021 года сальдированный финансовый результат (прибыль минус убыток) крупных и средних организаций составил 38636.9 млн. рублей.

Сальдированный финансовый результат (прибыль минус убыток) по видам экономической деятельности за январь-август 2021 года

	Сальдо прибылей (+) и убытков (-)		Прибыль		Убыток	
	млн. рублей	в % к январю-августу 2020	млн. рублей	в % к январю-августу 2020	млн. рублей	в % к январю-августу 2020
Всего	38636.9	в 6.0 р.	53751.7	в 2.1 р.	15114.8	77.2
в том числе:						
Сельское, лесное хозяйство, охота, рыболовство и рыбоводство	4105.7	168.8	... ¹⁾	167.9	... ¹⁾	7.9
Добыча полезных ископаемых	16616.9	-	18649.3	в 6.6 р.	2032.4	24.4
Обрабатывающие производства	4310.0	197.3	14540.4	167.1	10230.4	156.9
Обеспечение электрической энергией, газом и паром; кондиционирование воздуха	909.6	-	1238.4	198.9	328.8	37.0
Водоснабжение; водоотведение, организация сбора и утилизации отходов, деятельность по ликвидации загрязнений	173.7	167.5	249.2	186.3	75.5	в 2.5 р.
Строительство	-537.4	-	375.1	в 5.2 р.	912.5	147.8
Торговля оптовая и розничная; ремонт автотранспортных средств, мотоциклов	6053.8	в 3.9 р.	6075.7	в 2.1 р.	21.9	1.7
Транспортировка и хранение	2356.6	67.3	2501.5	68.8	144.9	109.3
Деятельность гостиниц и предприятий общественного питания	68.1	121.6	... ¹⁾	137.8	... ¹⁾	в 568.8 р.
Деятельность в области информации и связи	4.8	-	112.6	в 2.6 р.	107.8	72.0
Деятельность финансовая и страховая	... ¹⁾	85.8	... ¹⁾	85.8	-	-
Деятельность по операциям с недвижимым имуществом	3958.3	157.2	4776.9	123.7	818.6	60.9

¹⁾ Сравнение показателей с соответствующим периодом предыдущего года произведено в текущих ценах по сопоставимому кругу организаций; с учетом корректировки данных соответствующего периода предыдущего года, исходя из изменений учетной политики, законодательных актов и др. в соответствии с методологией бухгалтерского учета.

	Сальдо прибылей (+) и убытков (-)		Прибыль		Убыток	
	млн. рублей	в % к январю-августу 2020	млн. рублей	в % к январю-августу 2020	млн. рублей	в % к январю-августу 2020
Деятельность профессиональная, научная и техническая	367.9	92.1	674.9	128.3	307.0	в 2.4 р.
Деятельность административная и сопутствующие дополнительные услуги	27.6	в 2.1 р.	... ¹⁾	109.9	... ¹⁾	10.3
Государственное управление и обеспечение военной безопасности; социальное обеспечение	-	-	-	-	-	-
Образование	18.5	149.7	... ¹⁾	131.6	... ¹⁾	98.0
Деятельность в области здравоохранения и социальных услуг	282.2	в 2.1 р.	... ¹⁾	166.2	... ¹⁾	7.6
Деятельность в области культуры, спорта, организации досуга и развлечений	... ¹⁾	-	-	-	... ¹⁾	175.8
Предоставление прочих услуг	-11.5	-	21.8	190.5	33.3	79.7

¹⁾ В соответствии с Федеральным Законом от 29.11.2007 г. №282-ФЗ. «Об официальном статистическом учете и системе государственной статистике в РФ» (ст.4,п.5;ст.9, п.1) данные, не публикуются в целях обеспечения конфиденциальности первичной статистической информации.

Доля организаций, получивших прибыль (убыток)

	Январь-август 2021		Справочно январь-август 2020	
	число прибыльных организаций в % к общему числу организаций	число убыточных организаций в % к общему числу организаций	число прибыльных организаций в % к общему числу организаций	число убыточных организаций в % к общему числу организаций
Всего	69.9	30.1	64.6	35.4
в том числе:				
Сельское, лесное хозяйство, охота, рыболовство и рыбоводство	94.4	5.6	94.4	5.6
Добыча полезных ископаемых	61.9	38.1	42.9	57.1
Обрабатывающие производства	75.0	25.0	69.7	30.3
Обеспечение электрической энергией, газом и паром; кондиционирование воздуха	47.3	52.7	38.2	61.8
Водоснабжение; водоотведение, организация сбора и утилизации отходов, деятельность по ликвидации загрязнений	58.3	41.7	41.7	58.3

ТОМСКАЯ ОБЛАСТЬ

	Январь-август 2021		Справочно январь-август 2020	
	число прибыльных организаций в % к общему числу организаций	число убыточных организаций в % к общему числу организаций	число прибыльных организаций в % к общему числу организаций	число убыточных организаций в % к общему числу организаций
Строительство	61.9	38.1	66.7	33.3
Торговля оптовая и розничная; ремонт автотранспортных средств, мотоциклов	84.0	16.0	86.0	14.0
Транспортировка и хранение	75.0	25.0	67.9	32.1
Деятельность гостиниц и предприятий общественного питания	83.3	16.7	83.3	16.7
Деятельность в области информации и связи	68.3	31.7	57.9	42.1
Деятельность финансовая и страховая	100.0	-	100.0	-
Деятельность по операциям с недвижимым имуществом	72.2	27.8	55.6	44.4
Деятельность профессиональная, научная и техническая	54.2	45.8	54.2	45.8
Деятельность административная и сопутствующие дополнительные услуги	75.0	25.0	75.0	25.0
Государственное управление и обеспечение военной безопасности; социальное обеспечение	-	-	-	-
Образование	88.9	11.1	88.9	11.1
Деятельность в области здравоохранения и социальных услуг	81.8	18.2	63.6	36.4
Деятельность в области культуры, спорта, организации досуга и развлечений	33.3	66.7	33.3	66.7
Предоставление прочих услуг	50.0	50.0	66.7	33.3

Состояние платежей и расчетов в организациях

На 1 сентября 2021 года суммарная задолженность по обязательствам составила 481346.7 млн. рублей, из неё просроченная – 19447.4 млн. рублей или 4.0% от общей суммы задолженности (на 1 сентября 2020 года – 5.0%).

Кредиторская задолженность на 1 сентября 2021 года составила 226294.9 млн. рублей, из неё на просроченную задолженность приходилось 5.4% (на 1 сентября 2020 года – 8.3%, на 1 августа 2021 года – 5.5%).

Структура и динамика просроченной кредиторской задолженности

млн. рублей

	Количество организаций, имеющих просроченную кредиторскую задолженность, ед.	Просроченная кредиторская задолженность	из нее		
			поставщикам	в бюджеты всех уровней	по платежам в государственные внебюджетные фонды
на 1.09. 2020	64	17474.7	14176.5	407.2	342.9
в % к просроченной кредиторской задолженности	x	100.0	81.1	2.3	2.0
в % к предыдущему месяцу	103.2	102.7	101.7	95.1	102.7
на 1.09. 2021	59	12196.9	10182.6	420.5	181.7
в % к просроченной кредиторской задолженности	x	100.0	83.5	3.4	1.5
в % к предыдущему месяцу	100.0	99.3	97.2	116.2	88.9

Просроченная кредиторская задолженность на 1 сентября 2021 года по видам экономической деятельности

млн. рублей

	Число организаций, имеющих просроченную кредиторскую задолженность, в % к общему числу	Просроченная кредиторская задолженность	из нее		
			поставщикам	в бюджеты всех уровней	по платежам в государственные внебюджетные фонды
Всего	14.9	12196.9	10182.6	420.5	181.7
в том числе:					
Сельское, лесное хозяйство, охота, рыболовство и рыбоводство	11.1	... ¹⁾	-	... ¹⁾	... ¹⁾
Добыча полезных ископаемых	19.0	291.5	... ¹⁾	... ¹⁾	... ¹⁾
Обрабатывающие производства	17.1	10823.6	9422.0	... ¹⁾	28.2
Обеспечение электрической энергией, газом и паром; кондиционирование воздуха	30.9	432.3	285.4	51.7	93.8
Водоснабжение; водоотведение, организация сбора и утилизации отходов, деятельность по ликвидации загрязнений	25.0	20.9	... ¹⁾	... ¹⁾	... ¹⁾
Строительство	33.3	378.8	259.3	97.2	19.9
Торговля оптовая и розничная; ремонт автотранспортных средств, мотоциклов	6.0	167.6	163.6	... ¹⁾	... ¹⁾
Транспортировка и хранение	14.3	24.4	16.5	... ¹⁾	... ¹⁾
Деятельность гостиниц и предприятий общественного питания	-	-	-	-	-

ТОМСКАЯ ОБЛАСТЬ

	Число организаций, имеющих просроченную кредиторскую задолженность, в % к общему числу	Просроченная кредиторская задолженность	из нее		
			поставщикам	в бюджеты всех уровней	по платежам в государственные внебюджетные фонды
Деятельность в области информации и связи	-	-	-	-	-
Деятельность финансовая и страховая	-	-	-	-	-
Деятельность по операциям с недвижимым имуществом	11.1	... ¹⁾	-	... ¹⁾	-
Деятельность профессиональная, научная и техническая	12.5	10.7	... ¹⁾	... ¹⁾	... ¹⁾
Деятельность административная и сопутствующие дополнительные услуги	-	-	-	-	-
Государственное управление и обеспечение военной безопасности; социальное обеспечение	-	-	-	-	-
Образование	-	-	-	-	-
Деятельность в области здравоохранения и социальных услуг	-	-	-	-	-
Деятельность в области культуры, спорта, организации досуга и развлечений	33.3	... ¹⁾	-	... ¹⁾	... ¹⁾
Предоставление прочих услуг	-	-	-	-	-

¹⁾ В соответствии с Федеральным Законом от 29.11.2007 г. №282-ФЗ. «Об официальном статистическом учете и системе государственной статистике в РФ» (ст.4,п.5;ст.9, п.1) данные, не публикуются в целях обеспечения конфиденциальности первичной статистической информации.

В просроченной кредиторской задолженности 88.7% составляют долги предприятий обрабатывающих производств, 3.5% – в сфере обеспечения электрической энергией, газом и паром и 3.1% - в строительных организациях.

Задолженность организаций по полученным кредитам и займам на 1 сентября 2021 года составила 255051.8 млн. рублей, из нее на просроченную задолженность приходилось 2.8% (на 1 сентября 2020 года – 2.5%, на 1 августа 2021 года – 2.8%).

Дебиторская задолженность на 1 сентября 2021 года составила 250956.4 млн. рублей, из неё просроченная – 5712.0 млн. рублей или 2.3% от общего объема дебиторской задолженности (на 1 сентября 2020 года – 3.3%, на 1 августа 2021 года – 2.8%).

Структура и динамика просроченной дебиторской задолженности

млн. рублей

	Количество организаций, имеющих просроченную дебиторскую задолженность, ед.	Просроченная дебиторская задолженность	из нее		
			покупателей	из нее	
				по полученным векселям	государственных заказчиков по оплате за поставленную продукцию
на 1.09. 2020	109	8143.0	7145.1	... ¹⁾	-
в % к просроченной дебиторской задолженности	x	100.0	87.7	0.0	-
в % к предыдущему месяцу	98.2	111.1	113.2	100.0	-
на 1.09. 2021	106	5712.0	5479.2	... ¹⁾	-
в % к просроченной дебиторской задолженности	x	100.0	95.9	0.0	-
в % к предыдущему месяцу	99.1	98.2	98.7	100.0	-

Данные о просроченной дебиторской задолженности по видам деятельности на 1 августа 2021 года

млн. рублей

	Число организаций, имеющих просроченную дебиторскую задолженность, в % к общему числу	Просроченная дебиторская задолженность	из нее		
			покупателей	из нее	
				по полученным векселям	государственных заказчиков по оплате за поставленную продукцию
Всего	26.8	5712.0	5479.2	... ¹⁾	-
в том числе:					
Сельское, лесное хозяйство, охота, рыболовство и рыбоводство	5.6	... ¹⁾	... ¹⁾	-	-
Добыча полезных ископаемых	9.5	... ¹⁾	... ¹⁾	-	-
Обрабатывающие производства	19.7	2722.1	2650.2	-	-
Обеспечение электрической энергией, газом и паром; кондиционирование воздуха	50.9	1187.0	1179.1	-	-
Водоснабжение; водоотведение, организация сбора и утилизации отходов, деятельность по ликвидации загрязнений	66.7	... ¹⁾	... ¹⁾	... ¹⁾	-
Строительство	38.1	239.9	195.3	-	-

ТОМСКАЯ ОБЛАСТЬ

	Число организаций, имеющих просроченную дебиторскую задолженность, в % к общему числу	Просроченная дебиторская задолженность	из нее		
			покупателей	из нее	
				по полученным векселям	государственных заказчиков по оплате за поставленную продукцию
Торговля оптовая и розничная; ремонт автотранспортных средств, мотоциклов	20.0	146.8	121.8	-	-
Транспортировка и хранение	46.4	191.9	179.0	-	-
Деятельность гостиниц и предприятий общественного питания	-	-	-	-	-
Деятельность в области информации и связи	31.6	6.5	6.5	-	-
Деятельность финансовая и страховая	-	-	-	-	-
Деятельность по операциям с недвижимым имуществом	22.2	179.9	179.5	-	-
Деятельность профессиональная, научная и техническая	20.8	628.8	619.8	-	-
Деятельность административная и сопутствующие дополнительные услуги	25.0	... ¹⁾	... ¹⁾	-	-
Государственное управление и обеспечение военной безопасности; социальное обеспечение	-	-	-	-	-
Образование	16.7	0.3	0.3	-	-
Деятельность в области здравоохранения и социальных услуг	-	-	-	-	-
Деятельность в области культуры, спорта, организации досуга и развлечений	33.3	... ¹⁾	... ¹⁾	-	-
Предоставление прочих услуг	-	-	-	-	-

¹⁾ В соответствии с Федеральным Законом от 29.11.2007 г. №282-ФЗ. «Об официальном статистическом учете и системе государственной статистике в РФ» (ст.4,п.5;ст.9, п.1) данные, не публикуются в целях обеспечения конфиденциальности первичной статистической информации.

Дебиторская и кредиторская задолженность на 1 сентября 2021 года

млн. рублей

	Задолженность	
	дебиторская	кредиторская
Всего	250956.4	226294.9
в том числе:		
Сельское, лесное хозяйство, охота, рыболовство и рыбоводство	8491.4	7834.6
Добыча полезных ископаемых	61460.0	49454.2
Обрабатывающие производства	60795.6	57443.2
Обеспечение электрической энергией, газом и паром; кондиционирование воздуха	5862.7	13904.6
Водоснабжение; водоотведение, организация сбора и утилизации отходов, деятельность по ликвидации загрязнений	878.2	959.6
Строительство	6559.0	7494.5
Торговля оптовая и розничная; ремонт автотранспортных средств, мотоциклов	54835.0	47211.7
Транспортировка и хранение	31600.6	25048.2
Деятельность гостиниц и предприятий общественного питания	140.5	184.2
Деятельность в области информации и связи	442.6	874.3
Деятельность финансовая и страховая	... ¹⁾	... ¹⁾
Деятельность по операциям с недвижимым имуществом	12845.0	5751.7
Деятельность профессиональная, научная и техническая	5281.6	9067.3
Деятельность административная и сопутствующие дополнительные услуги	167.2	137.3
Государственное управление и обеспечение военной безопасности; социальное обеспечение	-	-
Образование	47.8	50.4
Деятельность в области здравоохранения и социальных услуг	459.7	85.4
Деятельность в области культуры, спорта, организации досуга и развлечений	... ¹⁾	... ¹⁾
Предоставление прочих услуг	64.6	37.9

¹⁾ В соответствии с Федеральным Законом от 29.11.2007 г. №282-ФЗ. «Об официальном статистическом учете и системе государственной статистике в РФ» (ст.4,п.5;ст.9, п.1) данные, не публикуются в целях обеспечения конфиденциальности первичной статистической информации.

ТОМСКАЯ ОБЛАСТЬ

СОЦИАЛЬНАЯ СФЕРА

Уровень жизни населения

Заработная плата

Среднемесячная номинальная начисленная заработная плата в августе 2021 года составила 45699.6 рублей и по сравнению с августом 2020 года увеличилась на 0.4%.

Динамика среднемесячной номинальной и реальной начисленной заработной платы

	Средне- месячная номинальная начисленная заработная плата, рублей	В % к		Реальная начисленная заработная плата в % к	
		предыдуще- му периоду	соответ- ствующему периоду пре- дыдущего года	предыдуще- му периоду	соответ- ствующему периоду предыдущего года
2020					
Январь	43277.4	75.6	108.1	75.2	104.8
Февраль	42612.0	97.5	105.8	97.1	102.7
Март	45516.6	106.8	104.1	106.5	101.2
I квартал	43950.2	x	106.3	x	103.2
Апрель	48360.6	106.2	109.0	105.4	105.0
Май	48802.1	100.4	99.5	100.1	96.0
Июнь	52011.3	106.6	104.1	106.4	100.4
II квартал	49804.5	113.3	104.2	111.7	100.5
I полугодие	46858.3	x	105.2	x	101.8
Июль	46722.9	89.8	109.2	89.4	105.3
Август	45117.8	96.6	107.2	96.9	103.3
Сентябрь	46779.6	103.7	110.9	103.4	106.6
III квартал	46207.7	92.8	109.1	92.3	105.1
9 месяцев	46644.0	x	106.4	x	102.8
Октябрь	44699.1	95.3	100.9	95.1	97.1
Ноябрь	45415.8	101.6	103.4	101.3	99.6
Декабрь	58847.7	130.3	100.0	129.4	95.9
IV квартал	49562.8	107.2	101.1	106.4	97.2
Год ¹⁾	48729.0	x	107.0	x	
2021					
Январь	45783.8	77.9	102.8	77.6	98.6
Февраль	45441.4	99.1	105.4	98.6	101.1
Март	48055.0	105.8	105.5	105.0	100.8
I квартал	46452.2	x	104.6	x	100.2
Апрель	50987.2	106.1	104.7	105.7	100.4
Май	53435.2	104.8	108.3	103.8	103.2
Июнь	56658.2	106.0	107.9	105.5	102.5
II квартал	53685.8	115.6	107.0	113.5	102.1
I полугодие	50063.7	x	105.9	x	101.2
Июль	47992.6	84.7	101.7	84.0	96.3
Август	45699.6	95.2	100.4	94.7	94.3

СОЦИАЛЬНАЯ СФЕРА

	Среднемесячная номинальная начисленная заработная плата, рублей	В % к		Реальная начисленная заработная плата в % к	
		предыдущему периоду	соответствующему периоду предыдущего года	предыдущему периоду	соответствующему периоду предыдущего года
Январь-август	49261.8	х	104.7	х	99.7

¹⁾ Утвержденные данные.

Среднемесячная начисленная заработная плата (без выплат социального характера) по видам экономической деятельности:

в расчете на одного работника

	Август 2021			Январь-август 2021		
	рублей	в % к		рублей	в % к	
		июлю 2021	августу 2020		январю-августу 2020	областному уровню среднемесячной заработной платы
Всего	45699.6	95.2	100.4	49261.8	104.7	100.0
в том числе:						
сельское хозяйство, охота, рыболовство и рыбоводство	36277.6	97.1	105.7	39493.3	114.7	80.2
из них:						
растениеводство и животноводство, охота и предоставление соответствующих услуг в этих областях	38023.5	98.8	105.7	40322.3	120.0	81.9
лесоводство и лесозаготовки	31795.1	92.2	105.5	37396.3	102.1	75.9
добыча полезных ископаемых	99403.7	107.6	105.1	97804.1	102.4	198.5
в том числе:						
добыча сырой нефти и природного газа	116934.9	111.4	111.7	112413.9	100.3	в 2.3 р.
добыча прочих полезных ископаемых	54437.4	103.2	74.0	62788.8	88.5	127.5
предоставление услуг в области добычи полезных ископаемых	71197.7	97.9	89.2	73509.7	99.8	149.2
обрабатывающие производства	44158.3	92.7	105.5	46148.0	107.1	93.7
из них:						
производство пищевых продуктов	34855.6	100.7	111.9	33405.8	110.7	67.8

ТОМСКАЯ ОБЛАСТЬ

	Август 2021			Январь-август 2021		
	рублей	в % к		рублей	в % к	
		июлю 2021	августу 2020		январю-августу 2020	областному уровню среднемесячной заработной платы
производство напитков	35874.9	93.4	105.4	42681.3	102.4	86.6
производство текстильных изделий	17160.0	100.0	102.0	20652.2	118.0	41.9
производство одежды	15194.2	95.6	67.0	16029.0	81.8	32.5
производство кожи, изделий из кожи	16597.1	297.5	102.8	17025.5	104.2	34.6
обработка древесины и производство изделий из дерева и пробки, кроме мебели, производство изделий из соломки и материалов плетения	36820.1	96.3	111.4	36836.2	120.2	74.8
производство бумаги и бумажных изделий	21421.1	100.0	100.0	21417.9	100.0	43.5
деятельность полиграфическая и копирование носителей информации	33961.7	99.1	118.4	31626.1	112.4	64.2
производство кокса и нефтепродуктов	59175.2	101.7	109.0	59162.7	105.9	120.1
производство химических веществ и химических продуктов	69239.8	81.0	111.1	81060.0	107.2	164.5
производство лекарственных средств и материалов, применяемых в медицинских целях	39602.7	71.4	105.9	44315.8	105.5	90.0
производство резиновых и пластмассовых изделий	29362.9	91.5	100.2	31811.8	101.4	64.6
производство прочей неметаллической минеральной продукции	47319.8	101.4	126.0	40742.7	120.1	82.7
производство металлургическое	... ¹⁾	88.1	103.8	... ¹⁾	98.7	... ¹⁾
производство готовых металлических изделий, кроме машин и оборудования	23937.8	96.1	73.6	26396.3	101.6	53.6

СОЦИАЛЬНАЯ СФЕРА

	Август 2021			Январь-август 2021		
	рублей	в % к		рублей	в % к	
		июлю 2021	августу 2020		январю-августу 2020	областному уровню среднемесячной заработной платы
производство компьютеров, электронных и оптических изделий	54345.3	91.6	115.6	54814.7	115.7	111.3
производство электрического оборудования	43385.2	84.8	94.0	47814.7	105.0	97.1
производство машин и оборудования, не включенных в другие группировки	49956.9	108.2	116.0	48836.3	110.1	99.1
производство прочих транспортных средств и оборудования	50907.0	107.7	105.8	50891.3	110.0	103.3
производство мебели	11288.8	97.7	46.5	11813.6	51.2	24.0
производство прочих готовых изделий	34166.3	100.2	89.1	33767.6	93.2	68.5
ремонт и монтаж машин и оборудования	47392.8	93.8	96.7	48866.8	105.1	99.2
обеспечение электрической энергией, газом и паром; кондиционирование воздуха	55350.1	91.8	101.1	58771.3	105.9	119.3
в том числе:						
производство, передача и распределение электроэнергии	64101.5	93.2	106.0	68674.9	105.7	139.4
производство и распределение газообразного топлива	74201.7	72.1	104.3	63428.9	105.0	128.8
производство, передача и распределение пара и горячей воды; кондиционирование воздуха	41982.5	94.4	88.5	47950.4	104.6	97.3

ТОМСКАЯ ОБЛАСТЬ

	Август 2021			Январь-август 2021		
	рублей	в % к		рублей	в % к	
		июлю 2021	августу 2020		январю-августу 2020	областному уровню среднемесячной заработной платы
водоснабжение; водоотведение, организация сбора и утилизации отходов, деятельность по ликвидации загрязнений	37078.4	98.5	95.6	38237.8	102.6	77.6
В том числе:						
забор, очистка и распределение воды	35455.4	98.2	102.6	37277.5	105.9	75.7
сбор и обработка сточных вод	37811.4	101.3	100.4	38234.0	106.4	77.6
сбор, обработка и утилизация отходов; обработка вторичного сырья	40363.1	96.5	82.7	40582.8	92.9	82.4
предоставление услуг в области ликвидации последствий загрязнений и прочих услуг, связанных с удалением отходов	17828.6	100.0	94.7	18574.7	98.8	37.7
строительство	42717.6	103.9	109.2	41101.8	120.3	83.4
торговля оптовая и розничная; ремонт автотранспортных средств и мотоциклов	31671.2	97.8	103.3	30283.8	108.3	61.5
В том числе:						
торговля оптовая и розничная автотранспортными средствами и мотоциклами и их ремонт	22638.9	101.4	79.4	21877.1	88.4	44.4
торговля оптовая, кроме оптовой торговли автотранспортными средствами и мотоциклами	30563.0	89.3	101.8	31465.3	113.9	63.9

СОЦИАЛЬНАЯ СФЕРА

	Август 2021			Январь-август 2021		
	рублей	в % к		рублей	в % к	
		июлю 2021	августу 2020		январю-августу 2020	областному уровню среднемесячной заработной платы
торговля розничная, кроме торговли автотранспортными средствами и мотоциклами	33751.3	102.9	107.5	30934.3	107.8	62.8
транспортировка и хранение	65747.3	106.6	110.4	62872.3	105.3	127.6
в том числе:						
деятельность сухопутного и трубопроводного транспорта	78302.2	109.8	112.5	75389.9	105.2	153.0
деятельность водного транспорта	60519.4	106.1	109.9	47932.3	107.9	97.3
деятельность воздушного и космического транспорта	112256.9	94.5	97.4	108941.0	91.7	в 2.2 р.
складское хозяйство и вспомогательная транспортная деятельность	48138.9	99.2	100.8	46266.8	104.4	93.9
деятельность почтовой связи и курьерская деятельность	26311.0	95.6	107.7	27318.4	109.1	55.5
деятельность гостиниц и предприятий общественного питания	26936.0	88.1	91.4	28677.8	114.7	58.2
деятельность в области информации и связи	67182.5	93.4	96.8	72934.9	109.5	148.1
деятельность финансовая и страховая	66077.9	94.7	110.5	67283.8	109.0	136.6
деятельность по операциям с недвижимым имуществом	37168.8	112.1	88.6	34671.3	96.8	70.4
деятельность профессиональная, научная и техническая	61138.4	88.1	100.2	66696.2	103.0	135.4

ТОМСКАЯ ОБЛАСТЬ

	Август 2021			Январь-август 2021		
	рублей	в % к		рублей	в % к	
		июлю 2021	августу 2020		январю-августу 2020	областному уровню среднемесячной заработной платы
из нее научные исследования и разработки	59131.1	86.9	87.3	67713.8	97.8	137.5
деятельность административная и сопутствующие дополнительные услуги	28678.3	92.5	100.9	31709.1	100.1	64.4
государственное управление и обеспечение военной безопасности; социальное обеспечение	50449.2	88.2	100.0	53350.4	102.5	108.3
образование	25124.2	89.8	96.9	41581.8	107.1	84.4
деятельность в области здравоохранения и социальных услуг	43326.2	95.4	89.5	44273.0	99.1	89.9
из нее						
деятельность в области здравоохранения	44816.3	95.5	89.3	45603.5	98.8	92.6
деятельность в области культуры, спорта, организации досуга и развлечений	30981.8	83.7	95.0	37345.4	103.5	75.8
из нее деятельность в области спорта, отдыха и развлечений	40908.5	96.1	109.5	44121.9	117.5	89.6
предоставление прочих видов услуг	25860.8	105.0	88.6	29038.7	100.7	58.9

¹⁾ Данные не публикуются в целях обеспечения конфиденциальности первичных статистических данных, полученных от организаций, в соответствии с Федеральным законом от 29.11.07 №282-ФЗ (ст.4,п.5; ст.9,п.1).

Просроченная задолженность организаций по заработной плате¹⁾

Просроченная задолженность по заработной плате формируется на основании данных, полученных по сведениям, представленным организациями (не относящимися к субъектам малого предпринимательства).

¹⁾ По данным организаций, сообщивших сведения о задолженности по заработной плате по кругу наблюдаемых видов экономической деятельности (без субъектов малого предпринимательства).

СОЦИАЛЬНАЯ СФЕРА

Суммарная просроченная задолженность по заработной плате по кругу наблюдаемых видов экономической деятельности на 1 октября 2021 года составила 11654 тыс. рублей и по сравнению с 1 сентября 2021 года увеличилась на 3756 тыс. рублей (на 47.6%), на 1 октября 2020 года просроченная задолженность отсутствовала.

Динамика просроченной задолженности по заработной плате:

на начало месяца

	Просроченная задолженность по заработной плате		в том числе задолженность			Численность работников, перед которыми имеется просроченная задолженность по заработной плате, человек
	тыс. руб.	в % к предыдущему месяцу	из-за несвоевременного получения денежных средств из бюджетов всех уровней, тыс. руб.	из-за отсутствия собственных средств	тыс. руб.	
2020						
январь	13489	94.8	-	13489	94.8	293
февраль	11900	88.2	-	11900	88.2	306
март	18429	154.9	-	18429	154.9	364
апрель	21075	114.4	-	21075	114.4	359
май	19153	90.9	-	19153	90.9	358
июнь	15949	83.3	-	15949	83.3	276
июль	17229	108.0	-	17229	108.0	295
август	15831	91.9	-	15831	91.9	294
сентябрь	10611	67.0	-	10611	67.0	74
октябрь	-	-	-	-	-	-
ноябрь	-	-	-	-	-	-
декабрь	12188	0.0	-	12188	0.0	315
2021						
январь	2718	22.3	-	2718	22.3	82
февраль	10351	в 3.8 р.	-	10351	в 3.8 р.	167
март	4074	39.4	-	4074	39.4	93
апрель	9184	в 2.3 р.	-	9184	в 2.3 р.	150
май	2284	24.9	-	2284	24.9	53
июнь	1479	64.8	-	1479	64.8	47
июль	1479	100.0	-	1479	100.0	47
август	7407	в 5.0 р.	-	7407	в 5.0 р.	133
сентябрь	7898	106.6	-	7898	106.6	137
октябрь	11654	147.6	-	11654	147.6	226

Из общей суммы заработной платы, невыплаченной до 1 октября 2021 года, на долги, образовавшиеся в 2020 году приходится 1596 тыс. рублей (13.7%), задолженность по заработной плате за 2019 году и ранее отсутствует.

ТОМСКАЯ ОБЛАСТЬ

Из наблюдаемых **видов деятельности** максимальная доля просроченной задолженности по заработной плате на 1 октября 2021 года приходится на промышленность – 87.3%, строительство – 12.7%. В других обследуемых видах деятельности на крупных и средних организациях просроченная задолженность по заработной плате не зафиксирована.

В восемнадцати **муниципальных образованиях** Томской области просроченная задолженность по заработной плате на 1 октября 2021 года, в обследуемых организациях, отсутствует полностью. В течение октября выявили задолженность в промышленной организации Александровского района. На предприятия города Томска приходится 72.4% от общей просроченной задолженности по заработной плате Томской области.

Просроченная задолженность по заработной плате по видам экономической деятельности на 1 октября 2021 года:

	Просроченная задолженность по заработной плате		из нее задолженность из-за несвоевременного получения средств из бюджетов всех уровней, тыс. руб.	Число работников, перед которыми организации имеют задолженность по зарплате, человек	Просроченная задолженность по заработной плате	
	всего, тыс. руб.	в % к предыдущему месяцу			в расчете на одного работника, руб.	в % к месячному фонду заработной платы предприятий, имеющих задолженность
Всего ¹⁾	11654	147.6	-	226	51566	173.6
в том числе по видам экономической деятельности:						
добыча полезных ископаемых	6964	108.5	-	90	77378	в 2.6 р.
из них: предоставление услуг в области добычи нефти и природного газа	6964	108.5	-	90	77378	в 2.6 р.
обеспечение электрической энергией, газом и паром; кондиционирование воздуха	3211	0.0	-	89	36079	89.0
из них: производство, передача и распределение пара и горячей воды; кондиционирование воздуха	3211	0.0	-	89	36079	89.0
строительство	1479	100.0	-	47	31468	в 3.5 р.
из них: разборка и снос зданий, подготовка строительного участка	1479	100.0	-	47	31468	в 3.5 р.

Просроченная задолженность из-за несвоевременного получения средств из бюджетов всех уровней по кругу наблюдаемых видов экономической

СОЦИАЛЬНАЯ СФЕРА

деятельности на 1 октября 2021 года полностью отсутствует, так же, как и на аналогичную дату прошлого года.

Просроченная задолженность по выдаче средств на заработную плату по сведениям, представленным организациями, не относящимися к субъектам малого предпринимательства, по состоянию на 1 октября 2021 года в регионах Сибирского федерального округа:

	Просроченная задолженность по заработной плате		из нее задолженность из-за несвоевременного получения средств из бюджетов всех уровней, тыс. руб.	Число работников, перед которыми организациями имеют задолженность по зарплате, человек	Просроченная задолженность по заработной плате	
	всего, тыс. руб.	в % к предыдущему месяцу			в расчете на одного работника, руб.	в % к месячному фонду заработной платы предприятий, имеющих задолженность
Республика Алтай	503	133.4	-	24	20958	87.6
Республика Тыва	7405	80.1	-	179	41369	157.9
Республика Хакасия	1807	373.3	-	111	16279	100.0
Алтайский край	9094	116.5	-	347	26207	159.7
Красноярский край	45145	99.2	-	910	49610	в 11.2 р.
Иркутская область	6703	75.7	-	38	176395	в 11.8 р.
Кемеровская область	86751	86.9	-	1097	79080	в 2.9 р.
Новосибирская область	20376	95.0	252	284	71746	в 11.3 р.
Омская область	7668	119.3	-	199	38533	в 2.0 р.
Томская область	11654	147.6	-	226	51566	173.6

Занятость и безработица

В августе 2021 года в общей численности занятого в экономике населения 227.5 тыс. человек или 45.5% составляли штатные (без учета совместителей) работники организаций, не относящихся к субъектам малого предпринимательства. На условиях совместительства и по договорам гражданско-правового характера для работы в этих организациях привлекалось еще 11.5 тыс. человек (в эквиваленте полной занятости). Число замещенных рабочих мест работниками списочного состава, совместителями и лицами, выполнявшими работы по договорам гражданско-правового характера, в организациях в августе 2021 года составило 239.0 тысяч человек, и было меньше, чем в августе 2020 года на 3.6 тыс. человек или на 1.5%.

Динамика числа замещенных рабочих мест в организациях (без субъектов малого предпринимательства)

	Август 2021, человек	В % к		Справочно	
		июлю 2021	августу 2020	август 2020 в % к	
				июлю 2020	августу 2019
Всего замещенных рабочих мест (работников)	239008	99.9	98.5	99.3	98.8
в том числе:					

ТОМСКАЯ ОБЛАСТЬ

	Август 2021, человек	В % к		Справочно август 2020 в % к	
		июлю 2021	августу 2020	июлю 2020	августу 2019
работниками списочного состава (без внешних совместителей)	227517	99.9	99.0	99.5	98.3
внешними совместителями	4386	100.8	101.4	97.2	94.4
работниками, выполнявшими работы по договорам граждан- ско-правового характера	7106	98.8	84.2	95.2	117.5

Число замещённых рабочих мест в организациях по видам
экономической деятельности в августе 2021 года
(без субъектов малого предпринимательства)

	Всего замещён- ных рабо- чих мест, человек	в том числе работниками			Число замещён- ных рабо- чих мест в % к августу 2020
		списочного состава (без внеш- них совме- стителей)	внешними совме- стите- лями	выпол- нявшими работы по дого- ворам граждан- ско- правового характе- ра	
Всего	239008	227517	4386	7106	98.5
из них:					
сельское, лесное хозяй- ство, охота, рыболовство и рыбоводство	6912	6667	91	154	96.6
из них:					
растениеводство и животно- водство, охота и предостав- ление соответствующих услуг в этих областях	5095	4943	47	105	98.2
лесоводство и лесозаготов- ки	1814	1721	44	49	92.3
добыча полезных ископа- емых	10338	10202	16	121	92.0
обрабатывающие произ- водства	31126	30724	129	274	99.7
из них:					
производство пищевых про- дуктов	5643	5585	18	41	106.1
производство напитков	1029	1023	... ¹⁾	... ¹⁾	95.8
производство одежды	141	141	-	-	121.6
производство кожи, изделий из кожи	... ¹⁾	... ¹⁾	-	... ¹⁾	98.5

СОЦИАЛЬНАЯ СФЕРА

	Всего замещённых рабочих мест, человек	в том числе работниками			Число замещённых рабочих мест в % к августу 2020
		списочного состава (без внешних совместителей)	внешними совме- стите- лями	выпол- нявшими работы по дого- ворам граждан- ско- правового характе- ра	
обработка древесины и про- изводство изделий из дере- ва и пробки, кроме мебели, производство изделий из соломки и материалов пле- тения	3325	3280	... ¹⁾	... ¹⁾	105.0
деятельность полиграфиче- ская и копирование носите- лей информации	... ¹⁾	... ¹⁾	... ¹⁾	... ¹⁾	107.2
производство кокса и нефтепродуктов	696	673	... ¹⁾	... ¹⁾	98.8
производство химических веществ и химических про- дуктов	1815	1793	... ¹⁾	... ¹⁾	93.2
производство лекарствен- ных средств и материалов, применяемых в медицинских целях	... ¹⁾	... ¹⁾	... ¹⁾	... ¹⁾	97.6
производство резиновых и пластмассовых изделий	397	396	... ¹⁾	-	97.7
производство прочей неме- таллической минеральной продукции	2105	2087	... ¹⁾	... ¹⁾	100.1
производство металлургиче- ское	... ¹⁾	... ¹⁾	... ¹⁾	... ¹⁾	101.3
производство готовых ме- таллических изделий, кроме машин и оборудования	495	480	... ¹⁾	... ¹⁾	119.0
производство компьютеров, электронных и оптических изделий	4013	3952	40	21	102.9
производство электрическо- го оборудования	2643	2627	9	8	84.9
производство машин и обо- рудования, не включенных в другие группировки	1776	1702	19	55	117.6
производство прочих транс- портных средств и оборудо- вания	... ¹⁾	... ¹⁾	... ¹⁾	... ¹⁾	94.4
производство мебели	... ¹⁾	... ¹⁾	-	-	66.7

ТОМСКАЯ ОБЛАСТЬ

	Всего замещённых рабочих мест, человек	в том числе работниками			Число замещённых рабочих мест в % к августу 2020
		списочного состава (без внешних совместителей)	внешними совме- стите- лями	выпол- нявшими работы по дого- ворам граждан- ско- правового характе- ра	
производство прочих гото- вых изделий	... ¹⁾	... ¹⁾	... ¹⁾	-	79.2
ремонт и монтаж машин и оборудования	2012	1989	5	18	84.0
обеспечение электриче- ской энергией, газом и па- ром; кондиционирование воздуха	9118	8894	58	167	95.7
водоснабжение; водоотве- дение, организация сбора и утилизации отходов, де- ятельность по ликвидации загрязнений	2933	2848	28	57	98.1
строительство	4802	4550	49	202	84.1
торговля оптовая и роз- ничная; ремонт автотранс- портных средств и мото- циклов	14182	13823	72	287	104.9
транспортировка и хране- ние	18364	18012	62	289	100.0
деятельность гостиниц и предприятий общественно- го питания	1537	1475	30	33	116.4
деятельность в области информации и связи	5684	5378	50	256	101.6
деятельность финансовая и страховая	5592	4223	39	1328	92.2
деятельность по операци- ям с недвижимым имуще- ством	2522	2287	41	193	98.2
деятельность профессио- нальная, научная и техни- ческая	12603	11991	420	192	100.0
из них научные исследова- ния и разработки	6484	6107	293	85	99.2
деятельность администра- тивная и сопутствующие дополнительные услуги	2899	2720	15	165	101.3

СОЦИАЛЬНАЯ СФЕРА

	Всего замещённых рабочих мест, человек	в том числе работниками			Число замещённых рабочих мест в % к августу 2020
		списочного состава (без внешних совместителей)	внешними совместителями	выполнявшими работы по договорам гражданско-правового характера	
государственное управление и обеспечение военной безопасности; социальное обеспечение	26640	25366	184	1090	100.1
образование	44213	41925	1562	726	95.8
деятельность в области здравоохранения и социальных услуг	34018	31463	1266	1289	100.9
из них деятельность в области здравоохранения	29078	27727	1177	175	101.3
деятельность в области культуры, спорта, организации досуга и развлечений	4939	4445	251	242	101.1
из них деятельность в области спорта, отдыха и развлечений	877	683	80	115	99.6
предоставление прочих видов услуг	587	521	23	43	111.1

¹⁾ Данные не публикуются в целях обеспечения конфиденциальности первичных статистических данных, полученных от организаций, в соответствии с Федеральным Законом от 29.11.2007г. №282-ФЗ (ст.4, п.5; ст.9, п.1).

Безработица. К концу сентября 2021 года в органах государственной службы занятости состояло на учёте 9 951 незанятых трудовой деятельностью граждан. Из них 7 376 человек имели статус безработного. Уровень регистрируемой безработицы составил 1.37% от численности рабочей силы.

Динамика числа незанятых граждан, состоящих на учёте в службах занятости

на конец месяца

	Число незанятых граждан, состоящих на учёте в службе занятости, человек	из них имеют статус безработного		
		человек	в % к	
			предыдущему месяцу	соответствующему месяцу предыдущего года
2020				
Январь	7 259	6 142	100.7	87.4
Февраль	7 519	6 409	104.3	86.7

ТОМСКАЯ ОБЛАСТЬ

	Число незанятых граждан, состоящих на учёте в службе занятости, человек	из них имеют статус безработного		
		человек	в % к	
			предыдущему месяцу	соответствующему месяцу предыдущего года
Март	7 442	6 498	101.4	86.3
Апрель	12 440	9 021	138.8	124.3
Май	18 776	15 839	175.6	в 2.4 р.
Июнь	23 272	20 851	131.6	в 3.3 р.
Июль	27 704	25 106	120.4	в 4.2 р.
Август	31 230	28 588	113.9	в 4.9 р.
Сентябрь	33 077	30 154	105.5	в 5.7 р.
Октябрь	34 293	31 364	104.0	в 6.0 р.
Ноябрь	35 081	32 346	103.1	в 5.7 р.
Декабрь	33 058	31 870	98.5	в 5.2 р.
2021				
Январь	32 039	29 870	93.7	в 4.9 р.
Февраль	27 485	25 922	86.8	в 4.0 р.
Март	18 591	16 514	63.7	в 2.5 р.
Апрель	16 513	14 720	89.1	в 1.6 р.
Май	15 405	13 338	90.6	84.2
Июнь	13 606	11 338	85.0	54.4
Июль	12 327	9 540	84.1	38.0
Август	11 293	8 521	89.3	29.8
Сентябрь	9 951	7 376	86.6	24.5

В течение сентября 2021 года признано безработными 1 467 человек (на 3 642 человека или на 71.3% меньше, чем в сентябре 2020 года). Численность трудоустроенных безработных в сентябре 2021 года была на 521 человека или на 29.6% меньше, чем в аналогичном периоде 2020 года и составила 1 241 человек.

**Движение численности безработных, зарегистрированных
в органах государственной службы занятости,
по месяцам в 2020-2021 годах**

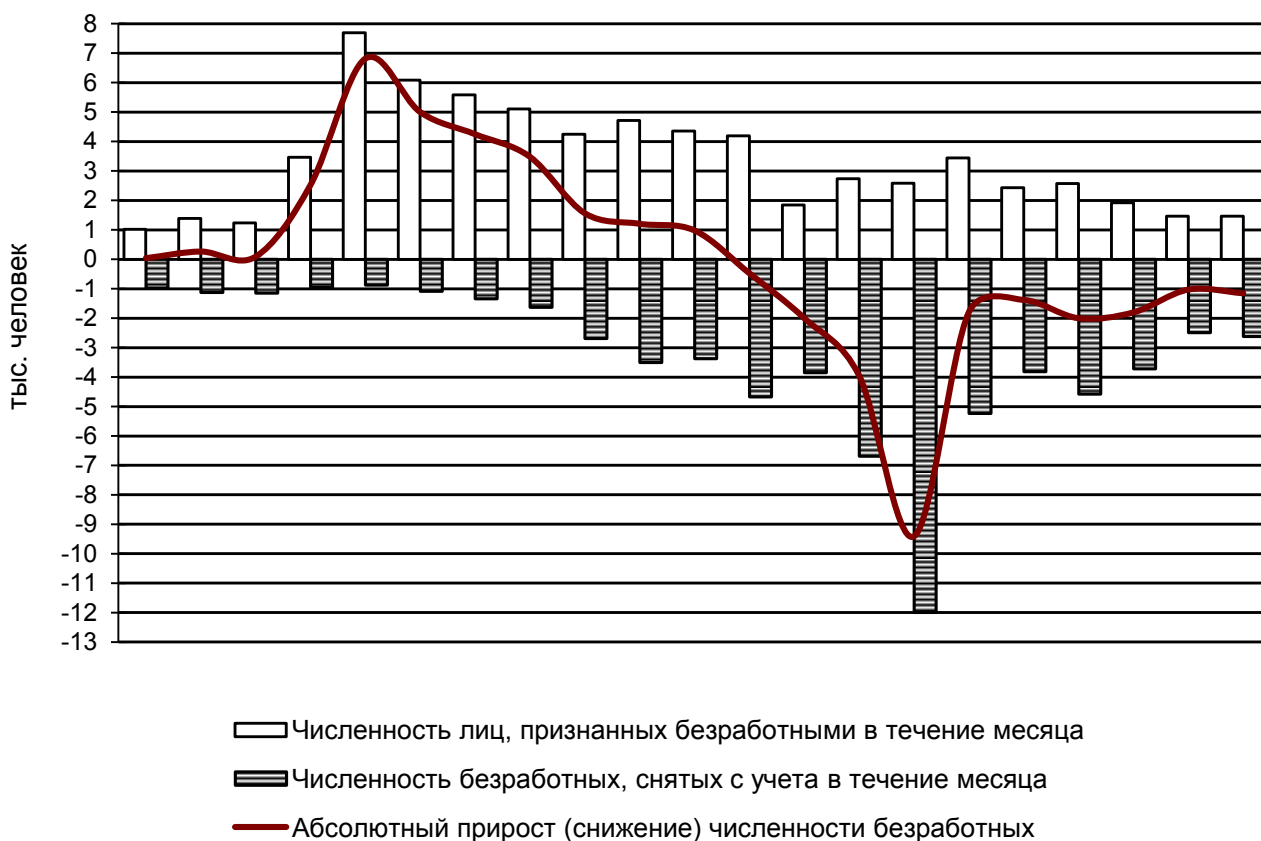

Потребность организаций в работниках. К концу сентября 2021 года нагрузка незанятого населения, состоящего на учёте в органах службы занятости, на 100 заявленных вакансий составила 69 человек, против 248 человек в сентябре 2020 года.

Динамика потребности предприятий и организаций в работниках, заявленной в службу занятости

на конец месяца

	Потребность организаций в работниках, заявленная в службы занятости, человек	Нагрузка незанятого населения на 100 заявленных вакансий		
		человек	в % к	
			предыдущему месяцу	соответствующему месяцу предыдущего года
2020				
Январь	11 284	64	117.0	79.8
Февраль	12 220	62	96.1	82.8
Март	12 407	60	96.7	78.8
Апрель	11 080	112	187.1	в 1.7 р.
Май	11 263	167	148.8	в 3.2 р.

ТОМСКАЯ ОБЛАСТЬ

	Потребность организаций в работниках, заявленная в службы занятости, человек	Нагрузка незанятого населения на 100 заявленных вакансий		
		человек	в % к	
			предыдущему месяцу	соответствующему месяцу предыдущего года
Июнь	11 658	200	119.5	в 3.8 р.
Июль	11 329	245	122.5	в 4.8 р.
Август	12 173	257	104.7	в 4.7 р.
Сентябрь	13 313	248	96.5	в 5.1 р.
Октябрь	12 887	266	107.3	в 5.2 р.
Ноябрь	11 668	301	113.0	в 5.3 р.
Декабрь	10 621	311	103.4	в 5.7 р.
2021				
Январь	10 365	309	99.4	в 4.8 р.
Февраль	10 511	261	84.6	в 4.2 р.
Март	11 061	168	64.4	в 2.8 р.
Апрель	11 509	143	85.4	127.8
Май	13 976	110	77.1	64.9
Июнь	13 677	99	90.0	49.6
Июль	13 419	92	92.9	37.6
Август	13 765	82	89.2	32.0
Сентябрь	14 331	69	84.7	27.9

Забастовки. В сентябре 2021 года случаев забастовок не зарегистрировано.

Заболееваемость

(по данным Роспотребнадзора Томской области)

На территории Томской области в сентябре 2021 года эпидемиологическая обстановка характеризовалась ростом инфекционной заболеваемости населения, по сравнению с предыдущим месяцем, за счет увеличения заболеваемости острыми кишечными инфекциями – на 8.1%, сальмонеллезными инфекциями – в 1.6 раз, туберкулезом – в 1.6 раз, острыми инфекциями верхних дыхательных путей – в 1.7 раз, педикулезом – в 4.2 раза.

В январе-сентябре 2021 года по сравнению с соответствующим периодом 2020 года наблюдалось снижение числа больных сальмонеллезными инфекциями – на 5.0%, туберкулезом – на 25.2%, педикулезом – на 26.7%, острыми гепатитами – на 65.2%, коклюшем – на 88.9%, гриппом – на 99.6%.

Среди заболевших инфекционными болезнями в сентябре 2021 года, дети в возрасте до 14 лет включительно составляли: по острым кишечным инфекциям, вызванным установленными возбудителями – 83.7%, по острым инфекциям верхних дыхательных путей – 54.1%.

Заболееваемость населения отдельными инфекционными заболеваниями

	Сентябрь 2021, человек	В % к		Январь-сентябрь 2021, человек	Январь-сентябрь 2021 в % к январю-сентябрю 2020	Справочно		
		сентябрю 2020	августу 2021			сентябрь 2020 в % к		январь-сентябрь 2020 в % к январю-сентябрю 2019
						сентябрю 2019	августу 2020	
Кишечные инфекции								
Острые кишечные инфекции ¹⁾	534	98.9	108.1	6150	103.6	77.4	111.3	85.2
из них: бактериальная дизентерия (шигеллёз)	6	-	-	11	-	-	-	-
Сальмонеллёзные инфекции	42	97.7	в 1.6 р.	363	95.0	87.8	113.2	87.8
Гепатиты								
Острые гепатиты	6	-	-	8	34.8	-	-	39.7
из них:								
гепатит А	5	-	-	5	27.8	-	-	41.9
гепатит В	-	-	-	-	-	-	-	16.7
гепатит С	1	-	-	3	в 1.5 р.	-	-	22.2
Некоторые инфекции, управляемые средствами специфической профилактики								
Краснуха	-	-	-	-	-	-	-	-
Коклюш	-	-	-	2	11.1	-	-	69.2
Паротит эпидемический	-	-	-	-	-	-	-	-
Острые респираторно-вирусные инфекции								
Острые инфекции верхних дыхательных путей	35636	141.6	в 1.7 р.	208436	129.5	123.3	в 2.0 р.	108.9
Грипп	-	-	-	2	0.4	-	-	86.2
Социально значимые болезни								
Сифилис	22	88.0	71.0	212	108.7	108.7	в 2.1 р.	124.2
Гонококковая инфекция	5	100.0	100.0	49	90.7	в 1.7 р.	71.4	67.5
Туберкулез (первые выявленный)	30	в 1.7 р.	в 1.6 р.	285	74.8	48.6	64.3	88.8

ТОМСКАЯ ОБЛАСТЬ

	Сентябрь 2021, человек	В % к		Январь-сентябрь 2021, человек	Январь-сентябрь 2021 в % к январю-сентябрю 2020	Справочно		
		сентябрю 2020	августу 2021			сентябрь 2020 в % к		январь-сентябрь 2020 в % к январю-сентябрю 2019
						сентябрю 2019	августу 2020	
Болезнь, вызванная вирусом иммунодефицита человека и бессимптомный инфекционный статус, вызванный вирусом иммунодефицита человека (ВИЧ)	68	100.0	89.5	633	93.8	77.3	86.1	87.5
Педикулез	127	83.0	в 4.2 р.	637	73.3	50.8	в 3.1 р.	66.0

¹⁾ Включаются: энтериты, колиты, гастроэнтериты, пищевые токсикоинфекции (за исключением ботулизма).

По предварительным данным в январе-сентябре 2021 года на территории Томской области зарегистрировано 633 человека с болезнью, вызванной вирусом иммунодефицита человека и с бессимптомным инфекционным статусом, вызванным вирусом иммунодефицита человека (ВИЧ).

ДЕМОГРАФИЯ

Демографическая ситуация в январе-августе 2021 года в Томской области характеризовалась процессом естественной убыли населения, обусловленным превышением числа умерших над числом родившихся, о чем свидетельствуют следующие данные¹⁾:

	Человек ²⁾			На 1000 человек населения	
	январь-август 2021	январь-август 2020	прирост (+), снижение (-)	январь-август 2021	январь-август 2020
Родившихся	6310	6544	-234	8.9	9.1
Умерших	10178	8408	1770	14.3	14.3
из них детей в возрасте до 1 года	36	33	3	5.5 ³⁾	4.9 ³⁾
Естественный прирост (+), убыль (-)	-3868	-1864	-2004	-5.4	-2.6
Браков	4553	3894	659	6.4	5.4
Разводов	3087	2400	687	4.3	3.3

¹⁾ Здесь и далее в разделе показатели месячной регистрации приведены в пересчете на год.

²⁾ На 1000 родившихся живыми.

³⁾ Сведения выгружены из Единого государственного реестра записей актов гражданского состояния (ЕГР ЗАГС). Данные за текущий год могут быть скорректированы.

В январе-августе 2021 года по отношению к январю-августу 2020 года рождаемость снизилась на 3.6%, смертность повысилась на 21.1%. Естественная убыль населения составила 3868 человек. В январе-августе 2021 года в целом по области на 100 человек родившихся приходилось 161 умерший (в 2020 году – 128).

Естественный прирост населения в январе-августе 2021 года наблюдался в г. Кедровом (1 человек) и Томском районе (22 человека). В остальных муниципальных образованиях области сохраняется естественная убыль населения.

В январе-августе 2021 года в сравнении с январем-августом 2020 года число заключенных браков и разводов повысилось на 16.9% и 28.6% соответственно.

Общие итоги миграции

	Январь-август 2021		Справочно январь-август 2020	
	человек	на 10 тыс. человек населения	человек	на 10 тыс. человек населения
Миграция - всего				
прибывшие	18706	261.4	17574	244.4
выбывшие	21133	295.3	23761	330.5
миграционный прирост (+), снижение (-)	-2427	-33.9	-6187	-86.1
в том числе:				
в пределах России				
прибывшие	13811	193.0	13781	191.7
выбывшие	18690	261.2	18475	257.0

ТОМСКАЯ ОБЛАСТЬ

	Январь-август 2021		Справочно январь-август 2020	
	человек	на 10 тыс. человек населения	человек	на 10 тыс. человек населения
миграционный прирост (+), снижение (-)	-4879	-68.2	-4694	-65.3
внутрирегиональная				
прибывшие	9209	128.7	9070	126.2
выбывшие	9209	128.7	9070	126.2
миграционный прирост (+), снижение (-)	-	-	-	-
межрегиональная				
прибывшие	4602	64.3	4711	65.5
выбывшие	9481	132.5	9405	130.8
миграционный прирост (+), снижение (-)	-4879	-68.2	-4694	-65.3
международная миграция				
прибывшие	4895	68.4	3793	52.7
выбывшие	2443	34.1	5286	73.5
миграционный прирост (+), снижение (-)	2452	34.3	-1493	-20.8
в том числе:				
с государствами-участниками СНГ				
прибывшие	4357	60.9	3648	50.7
выбывшие	2330	32.6	5012	69.7
миграционный прирост (+), снижение (-)	2027	28.3	-1364	-19.0
со странами дальнего зарубежья				
прибывшие	538	7.5	145	2.0
выбывшие	113	1.5	274	3.8
миграционный прирост (+), снижение (-)	425	6.0	-129	-1.8

В январе-августе 2021 года в сравнении с аналогичным периодом 2020 года миграционная убыль уменьшилась в 2.5 раза и составила 2427 человек.

В январе-августе 2021 года в результате смены места жительства в страны дальнего зарубежья из области выехало 113 человек.

Международная миграция

человек

	Январь-август 2021			Справочно январь-август 2020		
	число при- бывших	число выбыв- ших	миграци- онный прирост (+), сниже- ние (-)	число при- бывших	число выбыв- ших	миграци- онный прирост (+), сниже- ние (-)
Международная миграция	4895	2443	2452	3793	5286	-1493
в том числе:						
с государствами- участниками СНГ	4357	2330	2027	3648	5012	-1364
в том числе:						
Азербайджан	143	153	-10	167	169	-2
Армения	354	146	208	208	243	-35
Беларусь	9	6	3	10	7	3
Казахстан	2154	802	1352	1500	2148	-648
Киргизия	518	347	171	548	751	-203
Республика Молдова	6	10	-4	6	18	-12
Таджикистан	266	161	105	303	329	-26
Туркмения	12	5	7	11	7	4
Узбекистан	799	611	188	779	1143	-364
Украина	96	89	7	116	197	-81
со странами дальне- го зарубежья	538	113	425	145	274	-129
в том числе:						
Вьетнам	66	-	66	-	6	-6
Германия	8	24	-16	6	28	-22
Греция	2	-	2	-	3	-3
Грузия	18	12	6	22	27	-5
Израиль	2	5	-3	1	1	-
Канада	-	-	-	1	-	1
Китай	144	37	107	57	119	-62
Латвия	1	-	1	2	-	2
Сирия	30	2	28	5	10	-5
США	1	2	-1	3	4	-1
Эстония	2	-	2	-	1	-1
другие страны	264	31	233	48	75	-27

Руководитель

С.В.Касинский

МЕТОДОЛОГИЧЕСКИЕ ПОЯСНЕНИЯ

ОБОРОТ ОРГАНИЗАЦИЙ

Оборот организаций включает стоимость отгруженных товаров собственного производства, выполненных работ и услуг собственными силами, а также выручку от продажи приобретенных на стороне товаров (без налога на добавленную стоимость, акцизов и аналогичных обязательных платежей).

Объем отгруженных товаров собственного производства представляет собой стоимость товаров, которые произведены юридическим лицом и фактически отгружены в отчетном периоде или отпущены им в порядке продажи, а также прямого обмена на сторону (другим юридическим и физическим лицам), независимо от того, поступили деньги на счет продавца или нет.

Данные по этому показателю представляют совокупность организаций с соответствующим основным видом деятельности и отражают коммерческую деятельность организаций.

Оборот организаций розничной торговли включает выручку от продажи товаров, приобретенных в целях перепродажи (за минусом НДС, налога с продаж и аналогичных обязательных платежей), стоимость отгруженных (переданных) товаров собственного производства, выручку от других видов деятельности (доход от сдачи в аренду зданий, складских и торговых площадей, транспортных средств и оборудования и т.п.). Не включаются в оборот доходы от продажи собственных основных средств, нематериальных активов, валютных ценностей, ценных бумаг.

Оборот организаций оптовой торговли включает выручку от продажи товаров, приобретенных в целях перепродажи (за минусом НДС, налога с продаж и аналогичных обязательных платежей), выручку от реализации посреднических услуг (сумму вознаграждений комиссионеров (поверенных, агентов) за минусом НДС), стоимость отгруженных (переданных) товаров собственного производства, выручку от других видов деятельности (доход от сдачи в аренду зданий, складских и торговых площадей, транспортных средств и оборудования и т.п.). Не включаются в оборот доходы от продажи собственных основных средств, нематериальных активов, валютных ценностей, ценных бумаг.

ПРОМЫШЛЕННОЕ ПРОИЗВОДСТВО

Индекс производства - относительный показатель, характеризующий изменение масштабов производства в сравниваемых периодах. Различают индивидуальные и сводные индексы производства. Индивидуальные индексы отражают изменение выпуска одного продукта и исчисляются как отношение объемов производства данного вида продукта в натурально-вещественном выражении в сравниваемых периодах. Сводный индекс производства характеризует совокупные изменения производства всех видов продукции и отражает изменение создаваемой в процессе производства стоимости в результате изменения только физического объема производимой продукции. Для исчисления сводного индекса производства индивидуальные индексы по конкретным видам продукции поэтапно агрегируются в индексы по видам деятельности, подгруппам, группам, подклассам, классам, подразделам и разделам ОКВЭД2.

Индекс промышленного производства - агрегированный индекс производства по видам деятельности "Добыча полезных ископаемых", "Обрабатывающие производства", "Обеспечение электрической энергией, газом и паром; кондиционирование воздуха", "Водоснабжение; водоотведение, организация сбора и утилизации отходов, деятельность по ликвидации загрязнений" исчисляется на основе данных о динамике производства важнейших товаров-представителей (в натуральном или стоимостном выражении). В качестве весов используется структура валовой добавленной стоимости по видам экономической деятельности 2018 года.

МЕТОДОЛОГИЧЕСКИЕ ПОЯСНЕНИЯ

Объем отгруженных товаров собственного производства, выполненных работ и услуг собственными силами - стоимость отгруженных или отпущенных в порядке продажи, а также прямого обмена (по договору мены) всех товаров собственного производства, работ и услуг, выполненных (оказанных) собственными силами.

Объем отгруженных товаров представляет собой стоимость товаров, которые произведены данным юридическим лицом и фактически отгружены (переданы) в отчетном периоде на сторону (другим юридическим и физическим лицам), включая товары, сданные по акту заказчику на месте, независимо от того, поступили деньги на счет продавца или нет.

Объем работ и услуг, выполненных собственными силами, представляет собой стоимость работ и услуг, оказанных (выполненных) организацией другим юридическим и физическим лицам.

Данные приводятся в фактических отпускных ценах без налога на добавленную стоимость, акцизов и аналогичных обязательных платежей.

Группировки по видам деятельности представляют собой совокупность соответствующих фактических видов деятельности, осуществляемых организациями, независимо от их основного вида деятельности.

СЕЛЬСКОЕ И ЛЕСНОЕ ХОЗЯЙСТВО

Объем производства продукции сельского хозяйства всеми сельхозпроизводителями (публикуется в докладах №1,4,7,10) (сельхозорганизации, крестьянские (фермерские) хозяйства, индивидуальные предприниматели, хозяйства населения) формируется как объем производства готовой продукции растениеводства и животноводства и изменение стоимости незавершенного производства продукции растениеводства и животноводства по видам деятельности "Растениеводство", "Животноводство".

Индекс производства продукции сельского хозяйства (публикуется в докладах №1,4,7,10) - относительный показатель, характеризующий изменение объема производства сельскохозяйственной продукции в сравниваемых периодах. Различают индивидуальные и сводные индексы производства. Индивидуальные индексы отражают изменение производства одного продукта и исчисляются как отношение объемов производства данного вида продукции в натуральном выражении в сравниваемых периодах. Сводный индекс производства характеризует совокупные изменения производства всех видов продукции в результате изменения только физического объема производимой продукции.

Индекс производства продукции сельского хозяйства - агрегированный индекс производства продукции растениеводства и животноводства. Для исчисления индекса производства продукции сельского хозяйства к соответствующему периоду предыдущего года используется показатель ее объема в сопоставимых ценах предыдущего года.

Данные о **поголовье сельскохозяйственных животных, производстве и реализации основных сельскохозяйственных продуктов по всем сельхозпроизводителям** определяются: **по сельскохозяйственным организациям** - на основании сведений форм федерального статистического наблюдения (по субъектам малого предпринимательства - с применением выборочного метода наблюдения); **по хозяйствам населения, крестьянским (фермерским) хозяйствам и индивидуальным предпринимателям** - по материалам выборочных обследований.

Производство скота и птицы на убой (в живом весе) включает проданные сельхозпроизводителями скот и птицу для забоя на мясо, а также забитые в сельскохозяйственных организациях, крестьянских (фермерских) хозяйствах, у индивидуальных предпринимателей, в хозяйствах населения.

Производство молока характеризуется фактически надоенным сырым коровьим, козьим, овечьим, кобыльим и буйволиным молоком. Молоко, высосанное молодняком при

ТОМСКАЯ ОБЛАСТЬ

подсосном его содержании, в продукцию не включается.

Производство яиц включает их сбор от всех видов сельскохозяйственной птицы, в том числе и яйца, пошедшие на воспроизводство птицы (инкубация и др.).

СТРОИТЕЛЬСТВО

Объем работ, выполненных по виду деятельности "Строительство" - это строительные работы, выполненные организациями собственными силами на основании договоров и (или) контрактов, заключаемых с заказчиками, а также работы, выполненные хозяйственным способом. В стоимость этих работ включаются работы по строительству новых объектов, капитальному и текущему ремонту, реконструкции жилых и нежилых зданий и инженерных сооружений.

Данные приводятся с учетом объемов, выполненных субъектами малого предпринимательства, и объема работ, не наблюдаемых прямыми статистическими методами в строительстве.

Индекс физического объема работ, выполненных по виду деятельности "Строительство", рассчитан в сопоставимых ценах. В качестве сопоставимых цен приняты среднегодовые цены предыдущего года.

Число построенных квартир - количество квартир в законченном строительстве жилых домах квартирного, гостиничного типа и общежитиях, квартир в нежилых зданиях, а также в построенных населением индивидуальных жилых домах.

Общая площадь жилых помещений во введенных в эксплуатацию жилых и нежилых зданиях, жилых домах определяется как сумма площадей всех частей жилых помещений, включая площадь помещений вспомогательного использования, предназначенных для удовлетворения гражданами бытовых и иных нужд, связанных с их проживанием в жилом помещении, площадей лоджий, балконов, веранд, террас, подсчитываемых с соответствующими понижающими коэффициентами, а также жилых и подсобных помещений в построенных населением индивидуальных жилых домах. К помещениям вспомогательного использования относятся кухни, передние, холлы, внутриквартирные коридоры, ванные или душевые, туалеты, кладовые или хозяйственные встроенные шкафы. В домах-интернатах для престарелых и инвалидов, ветеранов, специальных домах для одиноких престарелых, детских домах к подсобным помещениям относятся столовые, буфеты, клубы, читальни, спортивные залы, приемные пункты бытового обслуживания и медицинского обслуживания.

Ввод в действие жилых домов за 2021 год приводится с учетом жилых домов на участках для ведения садоводства.

ТРАНСПОРТ

Объем перевозок (погрузка) грузов - количество грузов в тоннах, перевезенных автомобильным транспортом организаций всех видов экономической деятельности.

Грузооборот транспорта - объем работы автомобильного транспорта организаций всех видов экономической деятельности по перевозкам грузов. Единицей измерения является тонно-километр, т.е. перемещение 1 тонны груза на 1 километр. Исчисляется суммированием произведений массы перевезенных грузов каждой перевозки в тоннах на расстояние перевозки в километрах.

Пассажиरोоборот транспорта общего пользования - объем работы транспорта по перевозкам пассажиров, включая оценку перевозок пассажиров, пользующихся правом бесплатного проезда. Единицей измерения является пассажиро-километр, т.е. перемещение одного пассажира на 1 километр. Исчисляется суммированием произведений количества пассажиров каждой перевозки на расстояние перевозки в километрах.

МЕТОДОЛОГИЧЕСКИЕ ПОЯСНЕНИЯ

Транспорт общего пользования - транспорт, осуществляющий общедоступное транспортное обслуживание населения.

Пассажиروоборот транспорта общего пользования исчисляется как сумма пассажируоборота следующих видов транспорта: железнодорожного, автомобильного, воздушного, морского и внутреннего водного. Транспорт общего пользования - транспорт, осуществляющий общедоступное транспортное обслуживание населения.

Пассажируоборот автомобильного транспорта (автобусов) - объем работы автобусов по перевозке пассажиров по маршрутам регулярных перевозок. Данные приводятся без учета работы заказных автобусов (единичные перевозки по маршруту, определяемому заказчиком, юридическим или физическим лицом: перевозки туристско-экскурсионными автобусами, специальные автобусные перевозки (школьные, вахтовые, доставка работников на коммерческой основе на производственные объекты, удаленные от общих линий городского пассажирского транспорта, в отдаленных районах сельской местности и т.п.).

Пассажируоборот транспорта - объем работы по перевозке пассажиров по маршрутам регулярных перевозок. Данные приводятся без учета работы заказных автобусов (единичные перевозки по маршруту, определяемому заказчиком, юридическим или физическим лицом: перевозки туристско-экскурсионными автобусами, специальные автобусные перевозки (школьные, вахтовые, доставка работников на коммерческой основе на производственные объекты, удаленные от общих линий городского пассажирского транспорта, в отдаленных районах сельской местности и т.п.).

Аварийность на транспорте. Информация по аварийности на транспорте и пострадавших в них людей представлена по данным УГИБДД УМВД России по Томской области.

Аварийность **на автомобильных дорогах и улицах** характеризуется количеством дорожно-транспортных происшествий (ДТП) и числом погибших и раненых в ДТП.

Дорожно-транспортное происшествие - событие, возникшее в процессе движения по дороге транспортного средства и с его участием, при котором погибли или ранены люди.

Раненый - лицо, получившее в месте дорожно-транспортного происшествия телесные повреждения, обусловившие его госпитализацию на срок не менее одних суток, либо необходимость амбулаторного лечения.

Погибшим в дорожно-транспортном происшествии (ДТП) является лицо, погибшее на месте происшествия, либо умершее в течение 30 последующих суток.

РОЗНИЧНАЯ ТОРГОВЛЯ

Оборот розничной торговли - выручка от продажи товаров населению для личного потребления или использования в домашнем хозяйстве за наличный расчет или оплаченных по кредитным карточкам, расчетным чекам банков, по перечислениям со счетов вкладчиков, по поручению физического лица без открытия счета, посредством платежных карт (электронных денег).

Стоимость товаров, проданных (отпущенных) отдельным категориям населения со скидкой, или полностью оплаченных органами социальной защиты, включается в оборот розничной торговли в полном объеме. В оборот розничной торговли не включается стоимость товаров, проданных (отпущенных) из розничной торговой сети юридическим лицам (в том числе организациям социальной сферы, спецпотребителям и т.п.) и индивидуальным предпринимателям, и оборот общественного питания.

Оборот розничной торговли включает данные как по организациям, для которых эта деятельность является основной, так и по организациям других видов деятельности, осуществляющим продажу товаров населению через собственные торговые заведения, или с оплатой через свою кассу. Оборот розничной торговли также включает стоимость товаров, проданных населению индивидуальными предпринимателями и физическими лицами на

ТОМСКАЯ ОБЛАСТЬ

розничных рынках и ярмарках.

Оборот розничной торговли формируется по данным сплошного федерального статистического наблюдения за организациями, не относящимися к субъектам малого предпринимательства, которые проводятся с месячной периодичностью, ежеквартальных выборочных обследований малых предприятий розничной торговли (за исключением микропредприятий), розничных рынков, а также ежегодных выборочных обследований индивидуальных предпринимателей и микропредприятий с распространением полученных данных на генеральную совокупность объектов наблюдения.

Оборот розничной торговли приводится в фактических продажных ценах, включающих торговую наценку, налог на добавленную стоимость и аналогичные обязательные платежи.

Информация о результатах конъюнктурных обследований организаций розничной торговли (публикуется в докладах № 2, 5, 8, 11). Результаты обследований обобщаются в виде простых и композитных индикаторов деловой активности организаций. В качестве простых индикаторов используются **балансы оценок** показателей (в процентных пунктах), определяемые как разность долей респондентов, отметивших "увеличение" и "уменьшение" показателя по сравнению с предыдущим периодом. Композитным индикатором деловой активности является **индекс предпринимательской уверенности**, характеризующий обобщенное состояние предпринимательского климата в розничной торговле. Он рассчитывается как среднее арифметическое значение балансов оценок (в процентах) фактического экономического состояния организации, уровня складских запасов (берется с обратным знаком) и ожидаемого экономического состояния.

Оборот общественного питания - выручка от продажи собственной кулинарной продукции и покупных товаров без кулинарной обработки населению для потребления, главным образом, на месте, а также организациям и индивидуальным предпринимателям для организации питания различных контингентов населения.

В оборот общественного питания включается стоимость кулинарной продукции и покупных товаров, отпущенных: работникам организаций с последующим удержанием из заработной платы; на дом по заказам населения; на рабочие места по заказам организаций и индивидуальных предпринимателей; транспортным организациям в пути следования сухопутного, воздушного, водного транспорта; для обслуживания приемов, банкетов и т.п.; организациями общественного питания организациям социальной сферы (школам, больницам, санаториям, домам престарелых и т.п.) в объеме фактической стоимости питания; по абонементам, талонам и т.п. в объеме фактической стоимости питания; стоимость питания в учебных учреждениях, в том числе предоставляемого для отдельных категорий учащихся на льготной основе за счет средств бюджета, включается в объеме фактической стоимости питания.

Оборот общественного питания включает данные как по организациям, для которых эта деятельность является основной, так и по организациям других видов деятельности, осуществляющим продажу кулинарной продукции и покупных товаров для потребления, главным образом, на месте через собственные заведения общественного питания.

Оборот общественного питания формируется по данным сплошного федерального статистического наблюдения за организациями, не относящимися к субъектам малого предпринимательства, которое проводится с месячной периодичностью, ежеквартального выборочного обследования малых предприятий (за исключением микропредприятий), а также ежегодных выборочных обследований индивидуальных предпринимателей и микропредприятий с распространением полученных данных на генеральную совокупность объектов наблюдения.

МЕТОДОЛОГИЧЕСКИЕ ПОЯСНЕНИЯ

Оборот общественного питания приводится в фактических продажных ценах, включающих наценку общественного питания, налог на добавленную стоимость и аналогичные обязательные платежи.

Динамика оборота общественного питания определяется путем сопоставления величины оборота в сравниваемых периодах в сопоставимых ценах.

В соответствии с требованиями системы национальных счетов оборот розничной торговли и оборот общественного питания организаций досчитываются на объемы деятельности, не наблюдаемой прямыми статистическими методами.

РЫНОК ПЛАТНЫХ УСЛУГ НАСЕЛЕНИЮ

Объем платных услуг населению представляет собой денежный эквивалент объема услуг, оказанных резидентами российской экономики (юридическими лицами и гражданами, занимающимися предпринимательской деятельностью без образования юридического лица) гражданам Российской Федерации, а также гражданам других государств (нерезидентам), потребляющим те или иные услуги на территории Российской Федерации. Этот показатель формируется в соответствии с методологией формирования официальной статистической информации об объеме платных услуг населению в разрезе видов услуг, утвержденной приказом Росстата от 29.09.2017г. № 643 на основании данных форм федерального статистического наблюдения и оценки ненаблюдаемой деятельности на рынке услуг.

Данные об объеме платных услуг населению в распределении по видам приведены в соответствии с Общероссийским классификатором продукции по видам экономической деятельности. Динамика объема платных услуг населению определяется путем сопоставления величины объема в сравниваемых периодах в сопоставимых ценах.

ОПТОВАЯ ТОРГОВЛЯ

Оборот оптовой торговли - выручка от реализации товаров, приобретенных ранее на стороне в целях перепродажи юридическим лицам и индивидуальным предпринимателям для профессионального использования (переработки или дальнейшей продажи).

Оборот оптовой торговли приводится в фактических продажных ценах, включающих торговую наценку, налог на добавленную стоимость, акциз, экспортную пошлину, таможенные сборы и аналогичные обязательные платежи. Сумма вознаграждения комиссионеров (поверенных, агентов) отражается по фактической стоимости, включая НДС.

Оборот оптовой торговли включает данные по организациям с основным видом экономической деятельности "оптовая торговля, включая торговлю через агентов, кроме торговли автотранспортными средствами и мотоциклами" и по организациям других видов деятельности, осуществляющих оптовую торговлю.

Оборот оптовой торговли формируется по данным сплошного федерального статистического наблюдения за организациями (предприятиями), не относящимися к субъектам малого предпринимательства, выборочного обследования малых предприятий оптовой торговли (кроме микропредприятий), которые проводятся с месячной периодичностью, а также ежегодных выборочных обследований микропредприятий и индивидуальных предпринимателей с распространением полученных по выборочным обследованиям данных на генеральную совокупность объектов наблюдения.

Кроме того, в соответствии с требованиями системы национальных счетов, оборот оптовой торговли досчитывается на объемы деятельности, не наблюдаемой прямыми статистическими методами.

Динамика оборота оптовой торговли формируется с учетом индекса-дефлятора, при расчете которого используется годовая структура оборота оптовой торговли, индексы потребительских цен на отдельные виды товаров, индексы цен производителей промышлен-

ТОМСКАЯ ОБЛАСТЬ

ных товаров, индексы цен на приобретенные организациями отдельные виды товаров, индекс цен приобретения отдельных видов зерна, а также индексы средних фактических экспортных цен на отдельные топливно-энергетические товары (Методологические положения по расчету индекса-дефлятора оборота оптовой торговли организаций оптовой торговли, утвержденные приказом Росстата от 30.04.2013 № 172).

Объемы оборота оптовой торговли ежеквартально уточняются по результатам выборочного обследования малых предприятий (кроме микропредприятий). Ежегодно (в марте текущего года) по данным годовых форм федерального статистического наблюдения уточняются объемы оборота оптовой торговли за все периоды предыдущего года, его динамика и годовая структура. При уточнении динамики оборота оптовой торговли используется индекс-дефлятор, откорректированный с учетом обновленной годовой структуры оборота оптовой торговли.

ДЕМОГРАФИЯ ОРГАНИЗАЦИЙ

Статистический учет организаций и индивидуальных предпринимателей осуществляется органами государственной статистики с 1992г. на основе сведений об их государственной регистрации. В соответствии с постановлением Правительства Российской Федерации от 17.05.2002г. № 319 государственную регистрацию юридических лиц и индивидуальных предпринимателей осуществляют территориальные органы ФНС России.

Группировка хозяйствующих субъектов осуществляется по коду вида деятельности Общероссийского классификатора видов экономической деятельности (ОКВЭД), заявленному организациями и индивидуальными предпринимателями при государственной регистрации в качестве основного вида деятельности.

ИНВЕСТИЦИИ

(публикуется в докладах № 1,4,7,10)

Финансовые вложения организаций - инвестиции организации в государственные и муниципальные ценные бумаги, ценные бумаги других организаций, в том числе долговые ценные бумаги, в которых дата и стоимость погашения определена (облигации, векселя); вклады в уставные (складочные) капиталы других организаций (в том числе дочерних и зависимых хозяйственных обществ); предоставленные другим организациям займы, депозитные вклады в кредитных организациях, дебиторская задолженность, приобретенная на основании уступки права требования, вклады организации-товарища по договору простого товарищества и пр.

Накопленные финансовые вложения - объем накопленных финансовых вложений, произведенных юридическим лицом с начала их вложения с учетом их изъятия и выбытия в отчетном периоде.

Финансовые вложения, осуществленные организацией, в зависимости от срока погашения займов и кредитов подразделяются на долгосрочные и краткосрочные.

Долгосрочные финансовые вложения - вложения, осуществленные на срок более одного года с намерением получения доходов (дивидендов): инвестиции организаций в доходные активы (ценные бумаги) других организаций, уставные (складочные) капиталы других организаций, созданных на территории Российской Федерации или за ее пределами, государственные ценные бумаги (облигации и другие долговые обязательства) и т.п., а также предоставленные организацией другим организациям займы.

Краткосрочные финансовые вложения - вложения на срок не более одного года, осуществленные с намерением получения доходов (дивидендов): в дочерние и зависимые организации, инвестиции организации в ценные бумаги других организаций, государственные ценные бумаги и т.п., а также предоставленные другим организациям займы на срок не более одного года и пр.

МЕТОДОЛОГИЧЕСКИЕ ПОЯСНЕНИЯ

Инвестиции в основной капитал - совокупность затрат, направленных на строительство, реконструкцию (включая расширение и модернизацию) объектов, которые приводят к увеличению их первоначальной стоимости, приобретение машин, оборудования, транспортных средств, производственного и хозяйственного инвентаря, бухгалтерский учет которых осуществляется в порядке, установленном для учета вложений во внеоборотные активы, инвестиции в объекты интеллектуальной собственности; культивируемые биологические ресурсы.

Данные об инвестициях в основной капитал приведены с учетом инвестиционной деятельности субъектов малого предпринимательства и досчетов объема инвестиций, не наблюдаемых прямыми статистическими методами.

В состав инвестиций в основной капитал включены затраты, осуществленные за счет денежных средств граждан и юридических лиц, привлеченных организациями-застройщиками для долевого строительства.

Затраты на приобретение объектов незавершенного строительства и основных средств на вторичном рынке в объеме инвестиций в основной капитал не учитываются.

Распределение инвестиций в основной капитал по видам экономической деятельности осуществляется в соответствии с классификатором ОКВЭД2, исходя из той сферы деятельности, в рамках которой будут функционировать создаваемые или приобретаемые основные фонды.

Инвестиции в основной капитал учитываются без налога на добавленную стоимость.

Инвестиции в здания (кроме жилых) и сооружения - расходы на строительство зданий и сооружений, которые складываются из выполненных строительных работ и входящих на них прочих капитальных затрат. При этом в затраты на строительство зданий включается стоимость оборудования и коммуникаций внутри здания, необходимых для его эксплуатации.

Инвестиции в жилые здания и помещения - затраты на строительство жилых помещений, зданий или частей зданий, используемых полностью или главным образом как места проживания: входящих в жилищный фонд (общего назначения, общежития, спальные корпуса школ - интернатов, детских домов, дома для престарелых и инвалидов) и не входящих в жилищный фонд (дома щитовые, садовые дома, помещения контейнерного типа жилые, вагоны-дома передвижные, помещения, приспособленные под жилье (такие как вагоны и кузова железнодорожных вагонов, суда и другие подсобные объекты)).

Инвестиции на улучшение земель - затраты на мелиоративные работы; затраты на проведение культуртехнических работ на землях, не требующих осушения; террасирование крутых склонов; капитальные вложения на коренное улучшение земель; расчистку земельных участков, рекультивацию земли, изменение рельефа (планировку территории), расходы, связанные с предотвращением затопления, расходы, связанные с передачей прав собственности на землю.

Инвестиции в машины, оборудование, транспортные средства - затраты на приобретение машин, транспортных средств, оборудования, производственного и хозяйственного инвентаря, а также затраты на монтаж оборудования на месте его постоянной эксплуатации, проверку и испытание качества монтажа.

Инвестиции в объекты интеллектуальной собственности включают: затраты на научно-исследовательские, опытно-конструкторские и технологические работы, расходы на разведку недр и оценку запасов полезных ископаемых, затраты на создание и приобретение компьютерного программного обеспечения и баз данных, затраты на создание и приобретение произведений развлекательного жанра, литературы и искусства.

ТОМСКАЯ ОБЛАСТЬ

Инвестиции в произведенные нефинансовые активы - затраты на приобретение юридическими лицами в собственность земельных участков, объектов природопользования, контрактов, договоров аренды, лицензий, деловой репутации ("гудвилла") и деловых связей (маркетинговых активов). Затраты на приобретение земельных участков и объектов природопользования отражаются на основе документов, выданных государственными органами по земельным ресурсам и землеустройству согласно оплаченным или принятым к оплате счетам.

ЦЕНЫ

Индекс потребительских цен и тарифов на товары и услуги (ИПЦ) характеризует изменение во времени общего уровня цен и тарифов на товары и услуги, приобретаемые населением для непроизводственного потребления. Измеряет отношение стоимости фиксированного перечня товаров и услуг в ценах текущего периода к его стоимости в ценах предыдущего периода.

Индекс потребительских цен рассчитывается на базе данных регистрации цен на 509 видов товаров (услуг)-представителей, которая осуществляется 21-25 числа каждого месяца.

Базовый индекс потребительских цен (БИПЦ) исключает изменения цен на отдельные товары и услуги, подверженные влиянию факторов, которые носят административный, а также сезонный характер.

Стоимость фиксированного набора потребительских товаров и услуг для межрегиональных сопоставлений покупательной способности населения исчисляется на основе единых, установленных в целом по России, условных объемов потребления товаров и услуг, а также средних цен на них по Томской области. В состав набора включены 83 наименования товаров и услуг, в том числе 30 видов продовольственных товаров, 41 вид непродовольственных товаров и 12 видов услуг.

Стоимость условного (минимального) набора продуктов питания отражает межрегиональную дифференциацию уровней потребительских цен на продукты питания, входящие в него. При ее расчете используются единые, установленные в целом по России, условные объемы потребления продуктов питания и средние потребительские цены на них по Томской области (публикуется в докладах № 3,6,9,12).

Индексы цен на первичном и вторичном рынках жилья рассчитываются на основе зарегистрированных цен на вновь построенные квартиры и на квартиры функционирующего жилого фонда, находящиеся в собственности, если они являются объектами совершения рыночных сделок.

Наблюдение ведется по выборочному кругу организаций, осуществляющих операции с недвижимостью в отдельных городах Томской области. При регистрации цен на квартиры учитываются их количественные и качественные характеристики.

Индекс цен производителей промышленных товаров рассчитывается на основании регистрации цен на товары (услуги)-представители в базовых организациях. Цены производителей представляют собой фактически сложившиеся на момент регистрации цены указанных организаций на произведенные и отгруженные товары (оказанные услуги), предназначенные для реализации на внутреннем рынке (без косвенных товарных налогов - налога на добавленную стоимость, акциза и т.п.).

Рассчитанные по товарам (услугам)-представителям индексы цен производителей последовательно агрегируются в индексы цен соответствующих видов, групп, классов, разделов экономической деятельности. В качестве весов используются данные об объеме отгрузки в стоимостном выражении за базисный период.

МЕТОДОЛОГИЧЕСКИЕ ПОЯСНЕНИЯ

Индекс цен производителей промышленных товаров - сводный показатель, агрегированный по видам деятельности "Добыча полезных ископаемых", "Обрабатывающие производства", "Обеспечение электрической энергией, газом и паром; кондиционирование воздуха", "Водоснабжение; водоотведение, организация сбора и утилизации отходов, деятельность по ликвидации загрязнений".

Индексы цен на приобретенные промышленными организациями отдельные виды товаров рассчитываются на основании регистрации цен на товары-представители по установленной номенклатуре. Средняя цена приобретения включает, помимо цены производства, налог на добавленную стоимость, акциз, транспортные, сбытовые, посреднические и другие расходы. Построение индексов цен приобретения осуществляется по сопоставимому кругу видов товаров в отчетном и базисном периоде и предусматривает систему взвешивания на основе данных о количестве приобретенной продукции за предыдущий год.

Индекс цен производителей сельскохозяйственной продукции исчисляется на основании регистрации в отобранных для наблюдения сельскохозяйственных организациях цен на основные виды товаров-представителей, реализуемых заготовительным, перерабатывающим организациям, на рынке, через собственную торговую сеть, населению непосредственно с транспортных средств, на ярмарках, биржах, аукционах, организациям, коммерческим структурам и т.п. Цены производителей сельскохозяйственной продукции приводятся с учетом надбавок и скидок за качество реализованной продукции без расходов на транспортировку, экспедирование, погрузку и разгрузку продукции, а также без налога на добавленную стоимость.

Сводный индекс цен на продукцию (затраты, услуги) инвестиционного назначения рассчитывается как агрегированный показатель из индексов цен производителей на строительную продукцию, приобретения машин и оборудования инвестиционного назначения и на прочую продукцию (затраты, услуги) инвестиционного назначения, взвешенных по доле этих элементов в общем объеме инвестиций в основной капитал.

Индекс цен производителей на строительную продукцию формируется из индексов цен на строительно-монтажные работы и на прочие затраты, включенные в сводный сметный расчет строительства, взвешенных по доле этих элементов в общем объеме инвестиций в жилища, здания и сооружения. Расчет индекса цен на строительно-монтажные работы проводится на основе данных формы отчетности о ценах на материалы, детали и конструкции, приобретенные базовыми подрядными организациями, а также на базе технологических моделей, разработанных по видам экономической деятельности с учетом территориальных особенностей строительства.

Индекс цен приобретения машин и оборудования инвестиционного назначения исчисляется по данным об изменении цен производителей этого оборудования, а также транспортных расходов, ставки налога на добавленную стоимость и других расходов.

Индекс цен на прочую продукцию (затраты, услуги) инвестиционного назначения определяется из индексов цен на основные составляющие этих работ (проектно-изыскательские работы, затраты на разведочное бурение, на формирование рабочего, продуктивного и племенного стада и другие затраты).

Индекс тарифов на грузовые перевозки характеризует изменение фактически действующих тарифов на грузовые перевозки за отчетный период без учета изменения за этот период структуры перевезенных грузов по разнообразным признакам: по виду и размеру отправки груза, скорости доставки, расстоянию перевозки, территории перевозки, типу подвижного состава, степени использования его грузоподъемности и др.

Сводный индекс тарифов на грузовые перевозки всеми видами транспорта рассчитывается исходя из индексов тарифов на перевозку грузов отдельными видами транспорта (железнодорожным, трубопроводным, морским, внутренним водным, автомобильным, воздушным), взвешенных на объемы доходов от перевозки грузов соответствующим видом

ТОМСКАЯ ОБЛАСТЬ

транспорта за базисный период. По каждому виду транспорта регистрируются тарифы на услуги-представители. За услугу-представитель принимается перевозка одной тонны массового груза определенным видом транспорта на фиксированное расстояние. Регистрация тарифов осуществляется в выборочной совокупности транспортных организаций.

Индекс тарифов на услуги связи для юридических лиц (публикуются в докладах № 3,6,9,12) характеризует общее изменение тарифов на услуги связи для различных категорий пользователей (бюджетных и коммерческих организаций).

ФИНАНСЫ

Бюджет - форма образования и расходования денежных средств, предназначенных для финансового обеспечения задач и функций государства и местного самоуправления.

Бюджет субъекта Российской Федерации (региональный бюджет) и бюджет территориального государственного внебюджетного фонда предназначены для исполнения расходных обязательств субъекта Российской Федерации.

Консолидированный бюджет субъекта Российской Федерации образуют бюджет субъекта Российской Федерации и свод бюджетов муниципальных образований, входящих в состав субъекта Российской Федерации (без учета межбюджетных трансфертов между этими бюджетами).

Доходы бюджета - поступающие в бюджет денежные средства, за исключением средств, являющихся в соответствии с Бюджетным кодексом Российской Федерации источниками финансирования дефицита бюджета.

Расходы бюджета - выплачиваемые из бюджета денежные средства, за исключением средств, являющихся в соответствии с Бюджетным кодексом Российской Федерации источниками финансирования дефицита бюджета.

Дефицит бюджета - превышение расходов бюджета над его доходами.

Профицит бюджета - превышение доходов бюджета над его расходами.

Налог - обязательный, индивидуально безвозмездный платеж, взимаемый с организаций и физических лиц в форме отчуждения принадлежащих им на праве собственности, хозяйственного ведения или оперативного управления денежных средств в целях финансового обеспечения деятельности государства и (или) муниципальных образований.

Сбор - обязательный взнос, взимаемый с организаций и физических лиц, уплата которого является одним из условий совершения в отношении плательщиков сборов государственными органами, органами местного самоуправления, иными уполномоченными органами и должностными лицами юридически значимых действий, включая предоставление определенных прав или выдачу разрешений (лицензий), либо уплата которого обусловлена осуществлением в пределах территории, на которой введен сбор, отдельных видов предпринимательской деятельности.

Федеральные налоги и сборы - налоги и сборы, устанавливаемые Налоговым кодексом Российской Федерации и обязательные к уплате на всей территории Российской Федерации.

Региональные налоги - налоги, устанавливаемые Налоговым кодексом Российской Федерации и законами субъектов Российской Федерации о налогах и обязательные к уплате на территориях соответствующих субъектов Российской Федерации.

Местные налоги и сборы - налоги и сборы, устанавливаемые Налоговым кодексом Российской Федерации и нормативными правовыми актами представительных органов муниципальных образований о налогах и сборах и обязательные к уплате на территориях соответствующих муниципальных образований.

МЕТОДОЛОГИЧЕСКИЕ ПОЯСНЕНИЯ

Специальные налоговые режимы предусматривают особый порядок определения элементов налогообложения, а также освобождение от обязанности по уплате отдельных налогов и сборов и применяются в случаях и порядке, которые предусмотрены Налоговым кодексом Российской Федерации и иными актами законодательства о налогах и сборах.

К **налогам со специальным налоговым режимом** относятся: единый налог на вмененный доход для отдельных видов деятельности, единый сельскохозяйственный налог, налоги и платежи, взимаемые в связи с применением упрощенной системы налогообложения, системы налогообложения при выполнении соглашений о разделе продукции, патентной системы налогообложения.

Сальдированный финансовый результат (прибыль (+) убыток (-)) - конечный финансовый результат, выявленный на основании бухгалтерского учета всех хозяйственных операций организаций, представляет собой сумму сальдированного финансового результата (прибыль (+), убыток (-)) от продажи товаров, продукции (работ, услуг), основных средств, иного имущества организаций и прочих доходов, уменьшенных на сумму прочих расходов.

Темпы изменения сальдированного финансового результата отчетного периода по сравнению с соответствующим периодом предыдущего года рассчитаны по сопоставимому кругу организаций; с учетом корректировки данных соответствующего периода предыдущего года, исходя из изменений учетной политики, законодательных актов и др. в соответствии с методологией бухгалтерского учета. Прочерк означает, что в одном или обоих сопоставляемых периодах был получен отрицательный сальдированный финансовый результат.

Суммарная задолженность по обязательствам - кредиторская задолженность и задолженность по кредитам банков и займам.

Кредиторская задолженность - задолженность по расчетам с поставщиками и подрядчиками за поступившие материальные ценности, выполненные работы и оказанные услуги, в том числе задолженность, обеспеченная векселями выданными; задолженность по расчетам с дочерними и зависимыми обществами по всем видам операций; с рабочими и служащими по оплате труда, представляющая собой начисленные, но не выплаченные суммы оплаты труда; задолженность по отчислениям на государственное социальное страхование, пенсионное обеспечение и медицинское страхование работников организации, задолженность по всем видам платежей в бюджет и внебюджетные фонды; задолженность организации по платежам по обязательному и добровольному страхованию имущества и работников организации и другим видам страхования, в которых организация является страхователем; авансы полученные, включающие сумму полученных авансов от сторонних организаций по предстоящим расчетам по заключенным договорам, а также штрафы, пени и неустойки, признанные организацией или по которым получены решения суда (арбитражного суда) или другого органа, имеющего в соответствии с законодательством Российской Федерации право на принятие решения об их взыскании, и отнесенные на финансовые результаты организации, непогашенные суммы заемных средств, подлежащие погашению в соответствии с договорами.

Дебиторская задолженность - задолженность по расчетам с покупателями и заказчиками за товары, работы и услуги, в том числе задолженность, обеспеченная векселями полученными; задолженность по расчетам с дочерними и зависимыми обществами; суммы уплаченных другим организациям авансов по предстоящим расчетам в соответствии с заключенными договорами; задолженность по расчетам с прочими дебиторами, включающая в себя задолженность финансовых и налоговых органов (в том числе по переплате по налогам, сборам и прочим платежам в бюджет); задолженность работников организации по предоставленным им ссудам и займам за счет средств этой организации или кредита (ссуды на индивидуальное и кооперативное жилищное строительство, приобретение и благоустройство садовых участков, беспроцентные ссуды молодым семьям на улучшение жилищных условий или обзаведение домашним хозяйством и др.); задолженность подотчет-

ТОМСКАЯ ОБЛАСТЬ

ных лиц; поставщиков по недостаткам товарно-материальных ценностей, обнаруженным при приемке; задолженность по государственным заказам, федеральным программам за поставленные товары, работы и услуги, а также штрафы, пени и неустойки, признанные должником, или по которым получены решения суда (арбитражного суда) или другого органа, имеющего в соответствии с законодательством Российской Федерации право на принятие решения об их взыскании, и отнесенные на финансовые результаты организации.

УРОВЕНЬ ЖИЗНИ НАСЕЛЕНИЯ

Расчет показателей **денежных доходов и расходов населения** производится в соответствии с Методологическими положениями по расчету показателей денежных доходов и расходов населения, утвержденными приказом Росстата от 02.07.2014 № 465 с изменениями от 20.11.2018. Информация публикуется ежеквартально в соответствии с распоряжением Правительства Российской Федерации от 20.03.2019 № 469-р (публикуется в докладах № 1, 4, 7, 10).

Данные о денежных доходах и расходах населения формируются на основе официальной статистической информации о произведенных выплатах денежных средств населению и полученных от населения денежных средствах с использованием данных регулярной статистической отчетности хозяйствующих субъектов, органов государственного управления и финансовых учреждений, а также с использованием системы дооценок объемов доходов и расходов населения в неформальном секторе экономики. При отсутствии ряда показателей в необходимые сроки (это касается в основном банковских данных) производится их оценка.

При публикации объема денежных доходов и расходов населения за отчетный период производится уточнение предварительных показателей за предыдущий период. Пересмотр квартальных данных осуществляется по итогам разработки годового баланса денежных доходов и расходов населения.

Денежные доходы населения включают доходы лиц, работающих по найму; доходы от самостоятельной занятости (доходов от предпринимательской деятельности и другой производственной деятельности); социальные выплаты (пенсии, пособия, стипендии и другие выплаты); доходы от собственности (дивиденды, проценты, начисленные по денежным средствам на банковских счетах физических лиц в кредитных организациях; выплата доходов по государственным и другим ценным бумагам; инвестиционный доход (доход от собственности держателей полисов); прочие денежные поступления.

Среднедушевые денежные доходы исчисляются делением общей суммы денежных доходов на численность постоянного населения.

Реальные денежные доходы - относительный показатель, характеризующий динамику денежных доходов населения по сравнению с изменением цен на товары и услуги и исчисленный путем деления индекса номинального размера денежных доходов населения (т.е. фактически сложившегося в отчетном периоде) на индекс потребительских цен за соответствующий временной период.

Реальные располагаемые денежные доходы - относительный показатель, характеризующий динамику располагаемых денежных доходов населения (денежные доходы за вычетом обязательных платежей) по сравнению с изменением цен на товары и услуги и исчисленный путем деления индекса номинального размера располагаемых денежных доходов населения (т.е. фактически сложившегося в отчетном периоде) на индекс потребительских цен за соответствующий временной период.

Денежные расходы населения - включают расходы на покупку товаров и оплату услуг, платежи за товары (работы, услуги) зарубежным поставщикам за безналичный и наличный расчет, включая сальдо трансграничной Интернет-торговли; расходы на оплату обязательных платежей и разнообразных взносов; прочие расходы населения.

МЕТОДОЛОГИЧЕСКИЕ ПОЯСНЕНИЯ

Величина прожиточного минимума в соответствии с Федеральным законом от 24 октября 1997г. № 134-ФЗ "О прожиточном минимуме в Российской Федерации" представляет собой стоимостную оценку потребительской корзины, а также обязательные платежи и сборы.

Величина прожиточного минимума определяется ежеквартально и устанавливается Правительством Российской Федерации - в целом по Российской Федерации; в порядке, установленном законами субъектов Российской Федерации, - в субъектах Российской Федерации.

Расчет величины прожиточного минимума соответствует порядку, введенному с 2013г. Федеральным законом от 3 декабря 2012г. № 233-ФЗ "О внесении изменений в Федеральный закон "О прожиточном минимуме в Российской Федерации". Согласно основным положениям указанного закона в составе потребительской корзины определяются: продукты питания - в натуральных показателях, непродовольственные товары и услуги - в соотношении со стоимостью продуктов питания (в объеме по 50% от стоимости продуктов питания).

Расчет стоимости потребительской корзины осуществляется согласно методическим рекомендациям по определению потребительской корзины для основных социально-демографических групп населения в субъектах Российской Федерации, утвержденным постановлением Правительства Российской Федерации от 28 января 2013г. № 54.

Среднемесячная номинальная заработная плата работников организаций исчисляется делением фонда начисленной заработной платы работников на среднесписочную численность работников и на количество месяцев в периоде.

В фонд заработной платы включаются начисленные суммы в денежной и неденежной формах за отработанное и неотработанное время, доплаты и надбавки, премии и единовременные поощрения, компенсационные выплаты, связанные с режимом работы и условиями труда, а также оплата питания и проживания, имеющая систематический характер. Темпы роста (снижения) среднемесячной номинальной заработной платы рассчитываются по сопоставимой совокупности организаций отчетного и предыдущих периодов.

Реальная заработная плата характеризует покупательную способность заработной платы в отчетном периоде в связи с изменением цен на потребительские товары и услуги по сравнению с базисным периодом. Для этого рассчитывается индекс реальной заработной платы путем деления индекса номинальной заработной платы на индекс потребительских цен за один и тот же временной период.

Оценка среднемесячной заработной платы за текущий период производится расчетным путем на основании отчетных данных предыдущего периода, динамического ряда темпов изменения данных соответствующего периода в предыдущие годы. При получении отчетных данных ранее опубликованные оценочные данные о среднемесячной заработной плате корректируются.

Просроченной задолженностью по заработной плате считаются фактически начисленные работникам суммы заработной платы, но не выплаченные в срок, установленный коллективным договором или договором на расчетно-кассовое обслуживание, заключенным с банком. Число дней задержки считается, начиная со следующего дня после истечения этого срока.

С февраля 2017г. данные разрабатываются в соответствии с ОКВЭД2 по следующим видам экономической деятельности: растениеводство и животноводство, охота и предоставление соответствующих услуг в этих областях; лесозаготовки; рыболовство и рыбоводство; добыча полезных ископаемых; обрабатывающая промышленность; обеспечение электрической энергией, газом и паром; кондиционирование воздуха; водоснабжение; водоотведение, организация сбора и утилизации отходов, деятельность по ликвидации загрязнений; строительство; транспорт; управление недвижимым имуществом за вознаграждение и на

ТОМСКАЯ ОБЛАСТЬ

договорной основе; научные исследования и разработки; образование; деятельность в области здравоохранения и социальных услуг; деятельность в области культуры, искусства, отдыха и развлечений, теле- и радиовещания.

Средний размер назначенных пенсий определяется делением общей суммы назначенных пенсий на численность пенсионеров (по данным Пенсионного фонда Томской области).

Реальный размер назначенных пенсий рассчитывается путем корректировки среднего размера назначенных пенсий на индекс потребительских цен за соответствующий временной период.

Информация о **социальной защите населения** публикуется в докладах №1,4,7,10.

Субсидии на оплату жилого помещения и коммунальных услуг являются адресным видом социальной помощи и предоставляются гражданам органами государственной власти субъектов Российской Федерации и органами местного самоуправления в случае, если их расходы на оплату жилого помещения и коммунальных услуг, рассчитанные исходя из размера регионального стандарта нормативной площади жилого помещения, используемой для расчета субсидий, и размера регионального стандарта стоимости жилищно-коммунальных услуг, превышают величину, соответствующую максимально допустимой доле расходов граждан на оплату жилого помещения и коммунальных услуг в совокупном доходе семьи.

ЗАНЯТОСТЬ И БЕЗРАБОТИЦА

Численность рабочей силы - лица в возрасте 15 лет и старше, которые в рассматриваемый период (обследуемую неделю) считаются занятыми или безработными.

Занятые - лица в возрасте 15 лет и старше, которые в обследуемую неделю выполняли любую деятельность (хотя бы один час в неделю), связанную с производством товаров или оказанием услуг за плату или прибыль. В численность занятых включаются также лица, временно отсутствовавшие на рабочем месте в течение короткого промежутка времени и сохранившие связь с рабочим местом во время отсутствия.

К **безработным** (в соответствии со стандартами Международной Организации Труда - МОТ) относятся лица в возрасте 15 лет и старше, которые в рассматриваемый период удовлетворяли одновременно следующим критериям: а) не имели работы (доходного занятия); б) занимались поиском работы в течение четырех недель, предшествующих обследуемой неделе, т.е. обращались в государственную или коммерческую службы занятости, использовали или помещали объявления в СМИ и Интернете, непосредственно обращались к администрации организации или работодателю, использовали личные связи или предпринимали шаги к организации собственного дела (поиск земли, зданий, машин и оборудования, сырья, финансовых ресурсов, обращение за разрешениями, лицензиями и т.п.); в) были готовы приступить к работе в течение обследуемой недели. Обучающиеся в образовательных учреждениях, пенсионеры и инвалиды учитывались в качестве безработных, если они не имели работы, занимались поиском работы и были готовы приступить к ней.

Информация о численности рабочей силы, занятых и общей численности безработных (применительно к стандартам МОТ) подготавливается по материалам выборочных обследований рабочей силы (обследований населения по проблемам занятости) с ежемесячной периодичностью (по состоянию на вторую неделю). Обследование проводится во всех субъектах Российской Федерации на основе выборочного метода наблюдения с последующим распространением итогов на всю численность населения обследуемого возраста.

Безработные, зарегистрированные в государственных учреждениях службы занятости населения, - трудоспособные граждане, не имеющие работы и заработка (трудового дохода), проживающие на территории Российской Федерации, зарегистрированные в

МЕТОДОЛОГИЧЕСКИЕ ПОЯСНЕНИЯ

государственных учреждениях службы занятости населения по месту жительства в целях поиска подходящей работы, ищущие работу и готовые приступить к ней. Информация о численности безработных, получивших официальный статус в государственных учреждениях службы занятости населения, разрабатывается Департаментом труда и занятости населения Томской области.

Уровень безработицы - отношение численности безработных к численности рабочей силы (занятых и безработных), рассчитанное в процентах.

Уровень зарегистрированной безработицы - отношение численности безработных, зарегистрированных в государственных учреждениях службы занятости населения, к численности рабочей силы, в процентах. Расчет производится по данным Департаментом труда и занятости населения Томской области.

Число замещенных рабочих мест в организациях определяется как суммарное количество среднесписочной численности работников, средней численности внешних совместителей и средней численности работников, выполнявших работы по договорам гражданско-правового характера. Число замещенных рабочих мест определяется без учета внутреннего совместительства.

Численность требуемых работников на вакантные рабочие места - количество работников, которых предполагается принять на вакантные рабочие места.

Нагрузка незанятого населения на 100 заявленных вакансий рассчитывается как отношение численности лиц, не занятых трудовой деятельностью, состоящих на учете в государственных учреждениях службы занятости населения, к 100 вакансиям, сообщенным работодателями в эти учреждения.

Заявленная работодателями потребность в работниках - число вакансий (требуемых работников), сообщенных работодателями в государственные учреждения службы занятости населения.

ДЕМОГРАФИЯ

Естественное движение населения - обобщенное название совокупности рождений и смертей, изменяющих численность населения так называемым естественным путем. К естественному движению населения относят также браки и разводы, хотя они не меняют численность населения, но учитываются в том же порядке, что и рождения и смерти.

Сведения о **рождениях, смертях, браках, разводах** получают на основании статистической разработки данных, содержащихся в записях актов о рождении, смерти, заключении и расторжении брака, составляемых органами записи актов гражданского состояния (далее ЗАГС). В число родившихся включены только родившиеся живыми.

Предварительные (помесячные) данные разрабатываются по дате регистрации события в органах ЗАГС без учета окончательных медицинских свидетельств о смерти. Годовые данные разрабатываются по дате свершения события с учетом запоздалой регистрации и окончательных медицинских свидетельств о смерти.

Источником информации о **причинах смерти** являются записи в медицинских свидетельствах о смерти, составляемых врачом относительно заболевания, несчастного случая, убийства, самоубийства и другого внешнего воздействия, послужившего причиной смерти, а также записи актов о смерти.

С 1 января 2011г. разработка записей актов о смерти по причинам производится применительно к Краткой номенклатуре причин смерти 2010, основанной на Международной статистической классификации болезней и проблем, связанных со здоровьем, X пересмотра (1989г.).

В соответствии со статьей 13.1 Федерального закона "Об актах гражданского состоя-

ТОМСКАЯ ОБЛАСТЬ

ния" от 15.11.1997 № 143-ФЗ с 1 октября 2018г. был введен в действие Единый государственный реестр записей актов гражданского состояния (ЕГР ЗАГС). Согласно статье 13.2 указанного Федерального закона Росстат с 1 октября 2018г. получает сведения о государственной регистрации рождений, смертей, заключения и расторжения браков из данного реестра.

Коэффициенты естественного движения населения

Общие коэффициенты рождаемости и смертности - отношение соответственно числа родившихся (живыми) и числа умерших к среднегодовой численности населения. Исчисляются на 1000 человек населения.

Коэффициент естественного прироста - разность общих коэффициентов рождаемости и смертности.

Общие коэффициенты брачности и разводимости - отношение числа зарегистрированных браков и разводов к среднегодовой численности населения. Исчисляются на 1000 человек населения.

Коэффициенты смертности по причинам смерти - отношение числа умерших от указанных причин смерти к среднегодовой численности населения. Исчисляются на 100000 человек населения.

Коэффициент младенческой смертности исчисляется как сумма двух составляющих, первая из которых - отношение числа умерших в возрасте до одного года из поколения родившихся в том году, для которого вычисляется коэффициент, к общему числу родившихся в том же году; а вторая - отношение числа умерших в возрасте до одного года из поколения родившихся в предыдущем году, к общему числу родившихся в предыдущем году. Исчисляется на 1000 родившихся живыми.

Все коэффициенты приведены в пересчете на год.

МИГРАЦИЯ

Данные о **миграции** получены в результате разработки поступающих от территориальных органов Министерства внутренних дел Российской Федерации документов статистического учета прибытий и выбытий. Листки статучета мигрантов составляются при регистрации и снятии с регистрационного учета населения по месту жительства и при регистрации по месту пребывания на срок 9 месяцев и более. Формирование числа выбывших осуществляется автоматически в процессе электронной обработки данных о миграции населения при перемещениях в пределах Российской Федерации, а также по истечении срока пребывания у мигрантов независимо от места прежнего жительства.

Сведения о **вынужденных переселенцах, беженцах и лицах, получивших временное убежище** приведены по данным УМВД России по Томской области в отношении лиц, официально получивших этот статус в ее региональных подразделениях.

СОЦИАЛЬНО - ЭКОНОМИЧЕСКОЕ ПОЛОЖЕНИЕ ТОМСКОЙ ОБЛАСТИ

**Выпуск 9
Доклад**

Выпуск подготовил отдел сводных статистических работ
совместно с отделами
Территориального органа Федеральной службы государственной
статистики по Томской области

тел. 52 71 90

Томск, 3 ноября 2021, Тираж 23 экз.

Отпечатано в отделе информационно-статистических услуг Томскстата
634050 г.Томск, ул.Гагарина, 56